

Projektuotojas
MB "METRO FORMA"
Goštauto 8 – 240, Vilnius
mm@metroforma.lt
mob.tel.: 864362601

**METRO
FORMA**

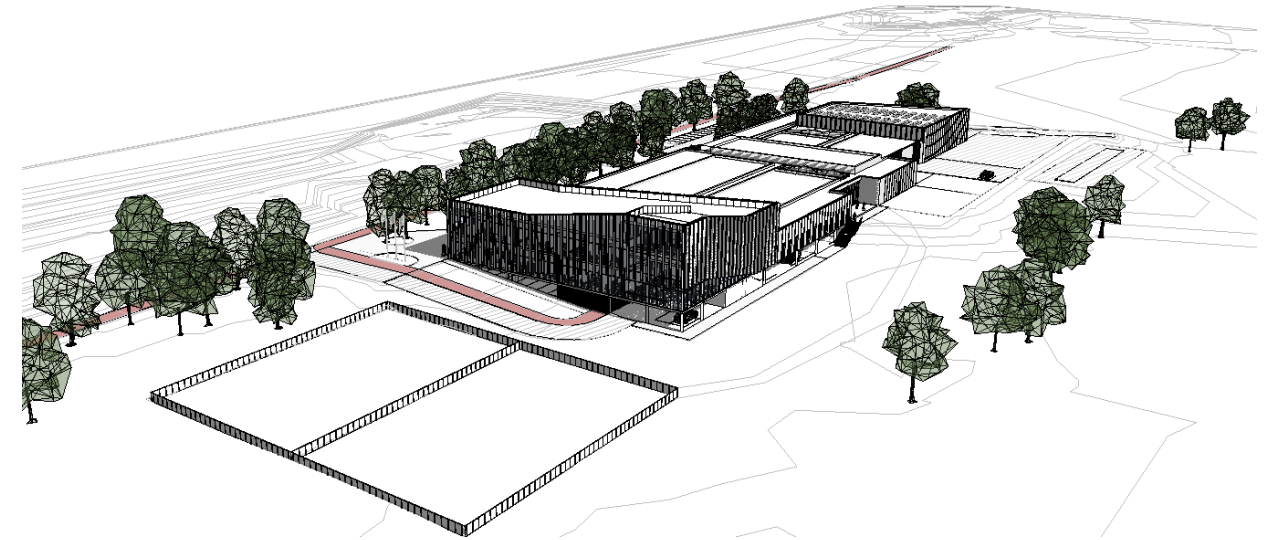

Užsakovas

**VŠĮ LIETUVOS SVEIKATOS MOKSLŲ
UNIVERSITETAS**

Projekto pavadinimas

**MOKSLO PASKIRTIES STATINIO – LSMU
SMULKIŲ GYVŪNŲ KLINIKOS UŽNEMUNĖS G.
3, KAUNO M., STATYBOS PROJEKTAS**

Statybos vieta

UŽNEMUNĖS G. 6, KAUNO M.

Statinio kategorija

YPATINGAS STATINYS

Projekto etapas

PROJEKTINIAI PASIŪLYMAI

Projekto dalis

I dalis Statinio architektūros dalis (SA)

Projekto numeris

21/105-PP

Data

2022 02

Direktorius

MINDAUGAS MARTINKUS

Projekto vadovas, statinio architektas

MINDAUGAS MARTINKUS, A1931

TVIRTINU: statytojas **LSMU STATYBOS IR INVESTICIJŲ TARNYBA**

Parašas

A.V.

Vilnius, 2022

AIŠKINAMASIS RAŠTAS

TURINYS

| | |
|--|---|
| 1.1. Statinių statybos vieta | 2 |
| 1.2. Statinių pagrindinė naudojimo paskirtis | 2 |
| 1.3. Žemės sklypo naudojimo reglamentai | 2 |
| 1.4. Statinių techniniai ir paskirties rodikliai | 2 |
| 1.5. Statinio statybos rūšis | 2 |
| 1.6. Projektuojamų statinių sąrašas | 2 |
| 1.7. Projektinių pasiūlymų sprendiniai | 3 |
| 1.8. Laikančiųjų konstrukcijų ir išorinių atitvarų sprendiniai | 3 |
| 1.9. Sprendinius grindžiantys skaičiavimai | 4 |

| | | | |
|------------------|-------|------|-------|
| DOKUMENTO ŽYMUO | LAPAS | LAPŲ | LAIDA |
| 21/105- PP-BD-AR | 1 | 4 | 0 |

1.1. Statinių statybos vieta

Sklypas, kuriame yra projektuojamas pastatas, yra šalia Kauno miesto, vakarinėje dalyje, Nemuno pakrantėje.

Sklypo adresas – Užnemunės g.3, Kauno m.

Žemės sklypo kadastrinis nr. – 1901/0206:81

Žemės sklypo savininkas – Lietuvos Respublika, sudaryta panaudos sutartis su Lietuvos sveikatos mokslų universitetu.

1.2. Statinių pagrindinė naudojimo paskirtis

Sklype projektuojamas *mokslo paskirties pastatas*, kartu su jam aptarnauti skirtomis aikštelėmis bei keliais.

1.3. Žemės sklypo naudojimo reglamentai

Vadovaujantis reikalavimais, bei Kauno m. bendruoju planu, bei žemės sklypo formavimo pertvarkymo brėžiniu:

1. Teritorijos naudojimo tipas – Visuomeninės paskirties teritorijos;
2. Maksimalus leistinas žemės sklypo užstatymo intensyvumas, bei tankumas – bendruoju planu nenustatomas.

1.4. Statinių techniniai ir paskirties rodikliai

| 01 Mokslo paskirties pastatas | | | |
|--|----------------|----------|--|
| 1. Pastato paskirties rodikliai: (apie 300 studentų per dieną). | Ypatingas | | |
| 2. Pastato bendrasis plotas.* | m ² | 6253.00 | |
| 3. Pastato pagrindinis plotas | m ² | 1782.00 | |
| 4. Pastato tūris.* | m ³ | 29310.00 | |
| 5. Aukštų skaičius.* | vnt. | 2 | |
| 6. Pastato aukštis.* | m | 16.0 | |
| 7. Energinio naudingumo klasė | | A++ | |
| 8. Pastato (patalpų) akustinio komforto sąlygų klasė -gamybinės dalies -administracinės dalies | | C | |
| 9. Statinio atsparumo ugniai laipsnis | | I | |

Kitų statinių : susisiekimo , inžinerinių statinių, inžinerinių tinkle rodikliai nustatomi techninio projekto metu.

1.5. Statinio statybos rūšis

Nauja statyba

1.6. Projektuojamų statinių sąrašas

Projektuojami pastatai:

1 Mokslo paskirties pastatas

Kitos paskirties statiniai – aptarnaujantys keliai, šaligatviai, aikštelės, atraminė sienutės.

Visus statinius žr. Sklypo plano brėžiniuose.

| | | | |
|------------------|-------|------|-------|
| DOKUMENTO ŽYMUO | LAPAS | LAPŲ | LAIDA |
| 21/105- PP-BD-AR | 2 | 4 | 0 |

1.7. Projektinių pasiūlymų sprendiniai

Pastatų, inžinerinių statinių, susisiekimo komunikacijų išdėstymas sklype

Projektuojamas mokslo paskirties pastatas (nr. 01 sklypo plane) sklypo vakarinėje dalyje. Aplink pastatą projektuojamos privažiavimo, automobilių stovėjimo aikštelės, dviračių bei pėsčiųjų takai, gyvūnų rekreacinės aikštelės.

Privažiavimas prie sklypo planuojamas iš vakarų pusės, įrengus įvažą iš Užnemunės g.

Priešais pastatą – šiaurinėje sklypo dalyje teka upė Nemunas.

Pagrindinio pastato vieta pasirinkta remiantis potvynių užliejamų teritorijų žemėlapiais. Pastato pirmo aukšto altitudė yra 26,50 (1% tikimybės potvynio vandens lygis 26.87).

Pastato funkcinio ryšio ir zonavimo sprendiniai

Pastatas projektuojamas trapecinės formos, atsižvelgiant į sklypo ribas bei patalpų išdėstymo technologinę užduotį. Pagrindinis pastato tūris vieno aukšto vakarinėje dalyje bei dviejų aukštų tūris rytinėje dalyje.

Pastatas skiriamas į dvi funkcines zonas:

gyvūnų gydymo paskirties patalpos (vakarinė dalis)

mokymo paskirties patalpos (rytinė dalis)

Mokslo paskirties patalpos – (universiteto korpusas) projektuojamos dviejų aukštų tūryje. Į šią pastato dalį patenkama iš rytinės sklypo pusės. Čia numatomas holas, seminarų kabinetai, valgykla, sanitarinės bei persirengimo patalpos, laiptai į antrą aukštą. Antrame aukšte numatyti gydytojų, dėstytojų kabinetai, konferencijų salė, pastato administracija.

Gydymo paskirties patalpos (klinikos) projektuojamos viename aukšte – vakarinėje sklypo dalyje. Patenkama į pagrindinį holą, kuriame numatoma registratūra. Toliau iš registratūros koridoriais patenkama į gydymo patalpas, vaistinę kirpyklą ir tt.

Po universiteto korpusu projektuojama atvira automobilių aikštelė.

1.8. Laikančiųjų konstrukcijų ir išorinių atitvarų sprendiniai

Pastato pagrindiniai elementai parenkami atsižvelgiant į pastato tipą, technologinius reikalavimus, bei užsakovo norus.

Pastato konstrukcijos – kolonos, perdangos surenkamos gelžbetoninės

Išorės atitvaros – mūro sienos su apšiltinimo sluoksniu, bei apdailine fasadine mūro plyta.

Fasadinė sistema: rėminė, aliuminio profilių su įstiklinimu trigubais stiklo paketais, Stiklo paketas įrėmintas *thermix* tipo rėmeliuose, siekiant sumažinti šilumos nuostolius bei kondensato susidarymo galimybę. Nepermatomos stiklo zonos – emaliuotas stiklas, “shadow box” konstrukcijos tipas.

Stogo konstrukcijos – surenkamos G/B plokštės arba profiliuotos plieno skardos paklotas; iš išorės įrengiami šilumos izoliacijos sluoksniai ir pvc viršutine danga. Sprendinys tikslinamas techninio bei darbo projekto metu.

Vidaus pertvaros - metalinio karkaso su dvigubu sluoksniu gipso kartono pertvaros, mineralinės vatos užpildu. Dažomos vandens emulsiniais plaunamais dažais arba padengiamos keraminėmis plytelėmis (sanitariniai mazgai)

| | | | |
|------------------|-------|------|-------|
| DOKUMENTO ŽYMUO | LAPAS | LAPŲ | LAIDA |
| 21/105- PP-BD-AR | 3 | 4 | 0 |

Grindys įrengiamos su išlyginamuoju biriu sluoksniu inžinerinei instaliacijai, garso izoliacijos sluoksniu, sauso cementinio skiedinio išlyginamuoju sluoksniu. Grindų apdaila – akmens masės arba keraminės plytelės.

Lubos po perdanga ar denginiu - pakabinamos modulinės akustinės arba modulinės atsparios drėgmei (dušų pat. ir pan.).

Pastato vidinės apdailos sprendiniai bus tikslinami ir detalizuojami DP metu, o administracinės dalies patalpų apdaila - pagal interjero projekto sprendinius.

1.9. Sprendinius grindžiantys skaičiavimai

Pagal projektavimo užduotį, maksimalus planuojamas žmonių skaičius:

65 darbuotojai, 300 studentų, 60 lankytojų (30-40 gyvūnų pacientų)

Sanitarinių patalpų poreikis:

| Patalpos paskirtis | Maksimalus žmonių skaičius (pagal projektavimo užduotį) | Vietų skaičius (pagal STR 2.02.02:2004 "Visuomeninės paskirties statiniai") | Reikalingas vietų skaičius |
|------------------------------|---|---|----------------------------|
| Darbuotojams vyrams | 33 | 1 sanitarinis mazgas 18 žmonių | 1.833 / 2 |
| Darbuotojoms moterims | 33 | 1 sanitarinis mazgas 12 žmonių | 2.75 / 3 |
| Studentams vyrams | 150 | 1 sanitarinis mazgas 18 žmonių | 8.333 / 9 |
| Studentėms moterims | 150 | 1 sanitarinis mazgas 12 žmonių | 12.5 / 13 |
| Lankytojams vyrams | 30 | 1 sanitarinis mazgas 18 žmonių | 1.666 / 2 |
| Lankytojoms moterims | 30 | 1 sanitarinis mazgas 12 žmonių | 2.5 / 3 |
| Bendras reikalingas skaičius | | | 29.582 / 32 |

Automobilių parkavimo vietų poreikis:

| Patalpos paskirtis | Žmonių arba kabinetų skaičius | Vietų skaičius (pagal STR 2.06.04:2011 „Gatvės. Bendrieji reikalavimai.“) | Reikalingas vietų skaičius |
|------------------------------------|-------------------------------|---|----------------------------|
| Darbuotojams ir lankytojams | 20 kabinetų | Veterinarijos gydykloms: 2 vietos konsultaciniam kabinetui | 40 |
| Studentams | 300 žmonių | Aukštosioms mokykloms: 1 vieta 10 studentų | 30 |
| Bendras reikalingas vietų skaičius | | | 70 |

Dviračių parkavimo vietų poreikis:

| Patalpos paskirtis | Žmonių skaičius arba plotas | Vietų skaičius (pagal STR 2.06.04:2011 „Gatvės. Bendrieji reikalavimai.“) | Reikalingas vietų skaičius |
|------------------------------------|--|---|----------------------------|
| Darbuotojams ir lankytojams | 3310.10 m ² (pagrindinis veterinarijos patalpų plotas be mokslo paskirties patalpų) | Ligoninės: 1 vieta 1000 m ² pagrindinio ploto | 3.310 / 4 |
| Studentams | 300 žmonių | Bendrojo lavinimo, profesinės ir aukštosios mokyklos, kitos mokslo įstaigos: 1 vieta 20 moksleivių (studentų) | 15 |
| Bendras reikalingas vietų skaičius | | | 18.310 / 19 |

| | | | |
|------------------|-------|------|-------|
| DOKUMENTO ŽYMUO | LAPAS | LAPŲ | LAIDA |
| 21/105- PP-BD-AR | 4 | 4 | 0 |

| TURINYS | |
|------------------|---------------------------|
| BRĖŽINIO NUMERIS | BRĖŽINIO PAVADINIMAS |
| A000 | TURINYS |
| A090 | SITUACIJOS SCHEMA |
| A091 | POTVYNIŲ VERTINIMAS |
| A092 | SKLYPO PLANAS |
| A093 | EISMO ORGANIZAVIMO PLANAS |
| A100 | 3D VAIZDAS, AKSONOMETRIJA |
| A102 | RŪSIO PLANAS |
| A103 | 1 AUKŠTO PLANAS |
| A104 | 2 AUKŠTO PLANAS |
| A105 | STOGO PLANAS |
| A106 | PJŪVIAI |
| A107 | FASADAI |
| A201 | 3D VAIZDAS |
| A202 | 3D VAIZDAI |

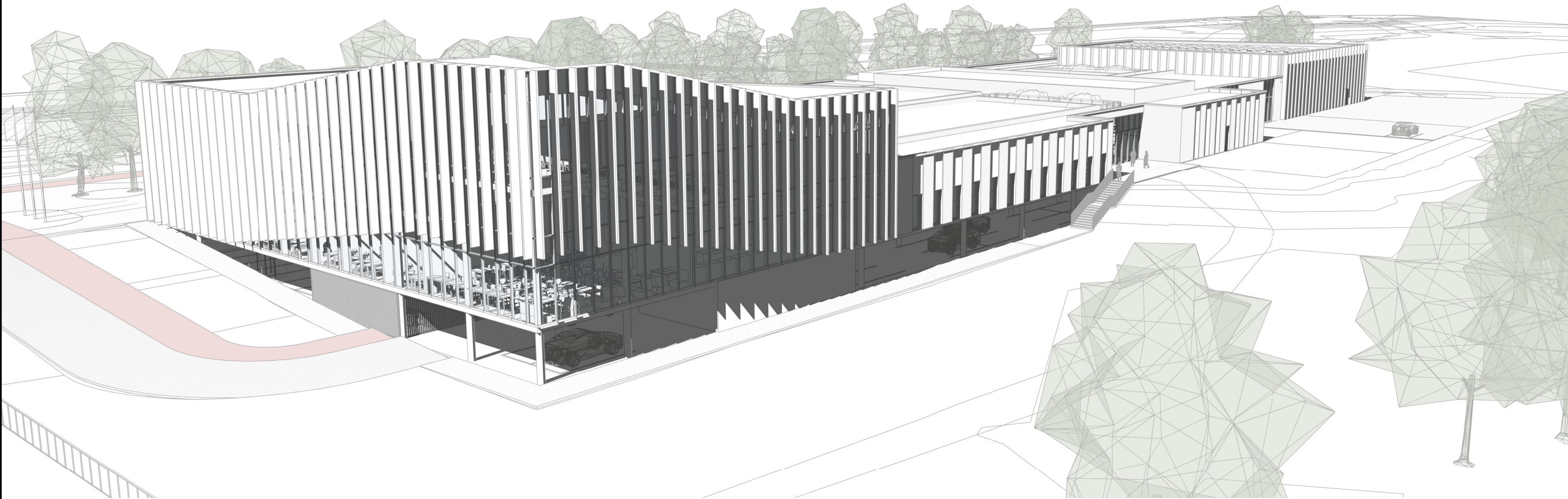

| LAIDA | | IŠLEIDIMO DATA | | LAIDOS STATUSAS. KEITIMO PRIEŽASTIS (JEI TAIKOMA) | | | | |
|-------------------------------|---|----------------|--|---|--|--|---|-------|
| KVAL. PATV. DOK. NR. | <div>METRO FORMA</div> <div>MB METRO FORMA GOŠTAUTO 8 - 240 (2 aukštas) VILNIUS LT 03229 TEL.: +370 643 62601 mm@metroforma.lt; www.metroforma.lt</div> | | | STATINIO PROJEKTO PAVADINIMAS | | | | |
| | | | | MOKSLO PASKIRTES PASTATO SU GYDYMO PATALPOMIS - LSMU VETERINARIJOS KLINIKOS, UŽNEMUNĖS G.3, KAUNO M., STATYBOS PROJEKTAS | | | | |
| | | | | STATINIO NUMERIS IR PAVADINIMAS | | | | |
| | | | | 01 - LSMU VETERINARIJOS LIGONINĖ | | | | |
| A1931 | PDV | M. MARTINKUS | | DOKUMENTO PAVADINIMAS | | | | LAIDA |
| | ARCH. | I. KUNDRECKAS | | TURINYS | | | | 0 |
| | | | | | | | | M |
| LT | STATYTOJAS IR (ARBA) UŽSAKOVAS | | | DOKUMENTO ŽYMUO | | | | LAPAS |
| | LSMU | | | 21/105-PP-A000 | | | | LAPŲ |
| | | | | | | | 1 | 1 |

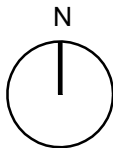

SITUACIJOS PLANAS
1 : 5000

| LAIDA | | IŠLEIDIMO DATA | | LAIDOS STATUSAS, KEITIMO PRIEŽASTIS (JEI TAIKOMA) | | | |
|-------------------------------|--------------------------------|----------------|---|---|---|------------|--|
| KVAL. PATV. DOK. NR. | METRO FORMA | | MB METRO FORMA GOŠTAUTO 8 - 240 (2 aukštas) VILNIUS LT 03229 TEL.: +370 643 62601 mm@metroforma.lt; www.metroforma.lt | | STATINIO PROJEKTO PAVADINIMAS | | |
| | | | | | MOKSLO PASKIRTES PASTATO SU GYDYMO PATALPOMIS - LSMU VETERINARIJOS KLINIKOS, UŽNEMUNĖS G.3, KAUNO M., STATYBOS PROJEKTAS | | |
| | | | | | STATINIO NUMERIS IR PAVADINIMAS | | |
| | | | | | 01 - LSMU VETERINARIJOS LIGONINĖ | | |
| A1931 | PDV | M. MARTINKUS | | DOKUMENTO PAVADINIMAS | | LAIDA | |
| | ARCH. | I. KUNDRECKAS | | SITUACIJOS SCHEMA | | 0 | |
| | | | | M As indicated | | | |
| LT | STATYTOJAS IR (ARBA) UŽSAKOVAS | | | DOKUMENTO ŽYMUO | | LAPAS LAPŲ | |
| | LSMU | | | 21/105-PP-A090 | | 1 1 | |



SNIEGO TIRPSMO IR LIŪČIŲ POTVYNIŲ UŽLIEJAMOS TERITORIJOS
DIDELĖS TIKIMYBĖS (10%) POTVYNIO ZONA IR VIDUTINĖS TIKIMYBĖS (1%) POTVYNIO ZONA
PARENGTA PAGAL <https://potvyniai.aplinka.lt/>

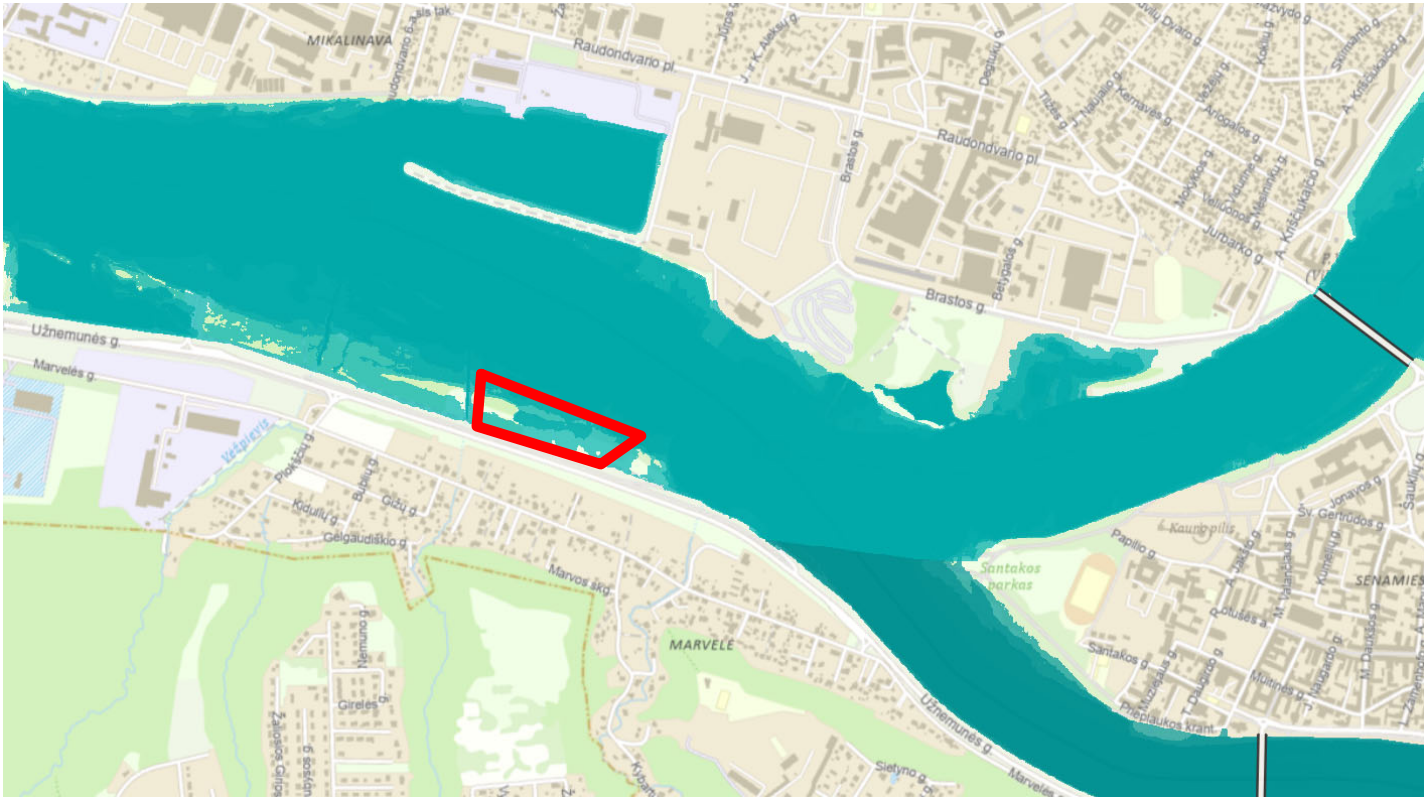

LEDO SANGRŪDOS POTVYNIŲ UŽLIEJAMOS TERITORIJOS
PARENGTA PAGAL <https://potvyniai.aplinka.lt/>

| LAIDA | | IŠLEIDIMO DATA | | LAIDOS STATUSAS. KEITIMO PRIEŽASTIS (JEI TAIKOMA) | | | | |
|-------------------------------|--|----------------|--|--|--|--|------------|-----------|
| KVAL. PATV. DOK. NR. | <div><div><div>METRO FORMA</div></div><div>MB METRO FORMA GOŠTAUTO 8 - 240 (2 aukštas) VILNIUS LT 03229 TEL.: +370 643 62601 mm@metroforma.lt; www.metroforma.lt</div></div> | | | STATINIO PROJEKTO PAVADINIMAS | | | | |
| | | | | MOKSLO PASKIRTES PASTATO SU GYDYMO PATALPOMIS - LSMU VETERINARIJOS KLINIKOS, UŽNEMUNĖS G.3, KAUNO M., STATYBOS PROJEKTAS | | | | |
| | | | | STATINIO NUMERIS IR PAVADINIMAS | | | | |
| | | | | 01 - LSMU VETERINARIJOS LIGONINĖ | | | | |
| A1931 | PDV | M. MARTINKUS | | DOKUMENTO PAVADINIMAS | | | LAIDA | |
| | ARCH. | I. KUNDRECKAS | | POTVYNIŲ VERTINIMAS | | | 0 | |
| | | | | | | | M | |
| LT | STATYTOJAS IR (ARBA) UŽSAKOVAS LSMU | | | DOKUMENTO ŽYMUO 21/105-PP-A091 | | | LAPAS 1 | LAPŲ 1 |

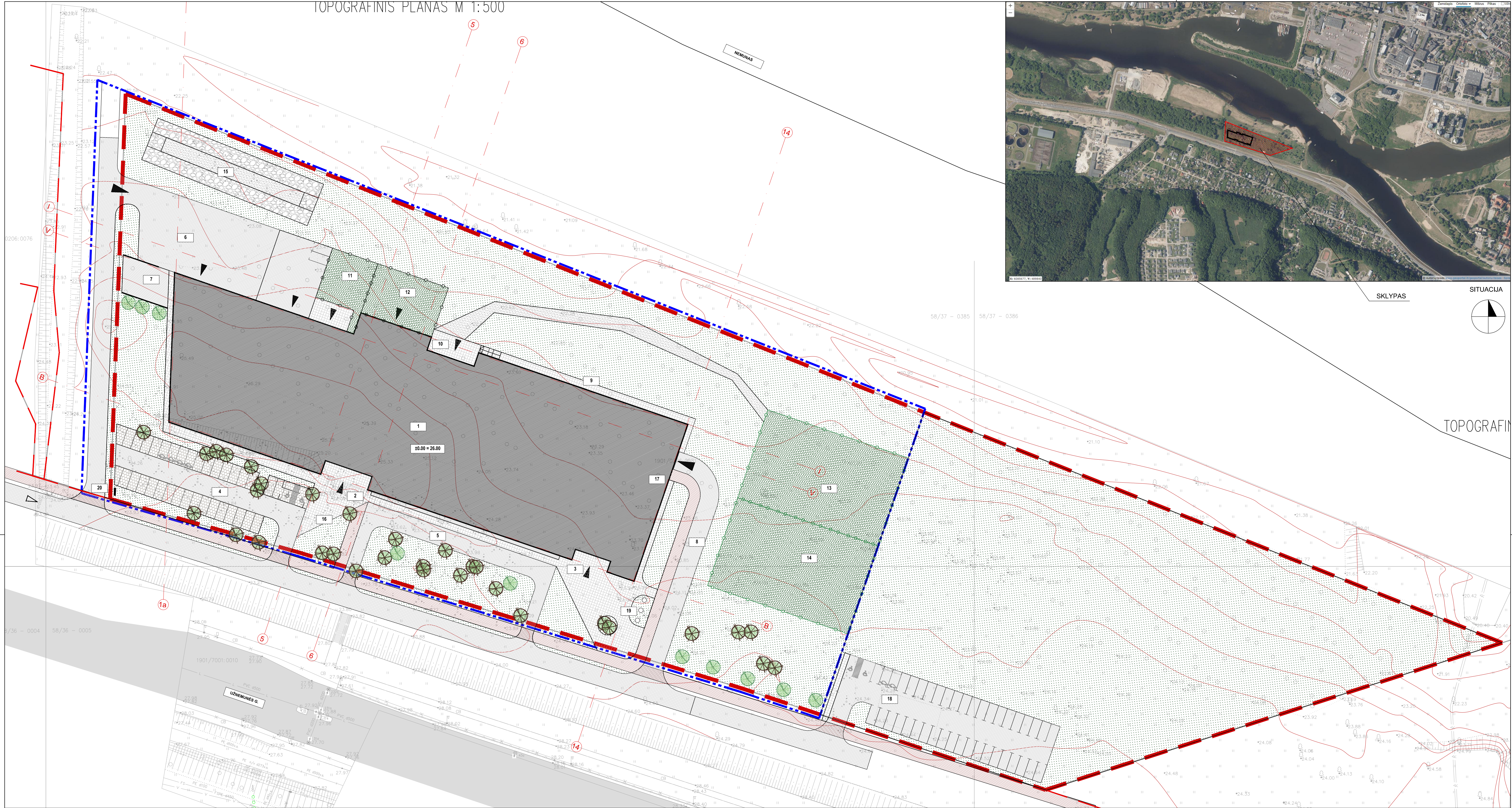

LEGENDA:

1. MOKSLO PASKIRTIES PASTATAS, KARTU SU GYDymo PASKIRTIES PATALPOMIS
2. PATEKIMAS Į VETERINARIJOS KLINIKĄ
3. PATEKIMAS Į UNIVERSITETO PATALPAS
4. AUTOMOBILIŲ PARKAVIMO AIKŠTELĖ (KLINIKOS LANKYTOJAMS) (35 vietos)
5. PRIVAŽIAVIMAS PRIE SKUBIOS PAGALBOS PATALPŲ
6. AIKŠTELĖ ŽIRGAMS ATVEŽTI
7. STOGINĖ ŠIUKŠLIŲ RŪŠIAVIMUI IR BIOLOGINIŲ ATLIKŲ KONTENERIAMS
8. PRIVAŽIAVIMAS PRIE AUTOMOBILIŲ AIKŠTELĖS (COKOLIAME AUKŠTE) DARBUOTOJAMS (89 vietos)
9. BUITINIŲ ATLIKŲ KONTAINERIAI (COKOLINAME AUKŠTE)
10. DARBUOTOJŲ PATEKIMAS Į PASTATĄ
11. GYVŪNŲ VEDŽIOJIMO AIKŠTELĖ (UŽKREČIAMŲ LIGŲ SKYRIUS)
12. GYVŪNŲ VEDŽIOJIMO AIKŠTELĖ (STACIONARO SKYRIUS)
13. AIKŠTELĖ GYVŪNŲ MANKŠTOMS, DRESŪRAI
14. AIKŠTELĖ SKIRTINGOMIS DANGOMIS
15. AIKŠTELĖ ŽIRGAMS
16. DVIRAČIŲ LAIKYMO VIETA LANKYTOJAMS
17. DVIRAČIŲ LAIKYMO VIETA DARBUOTOJAMS, STUDENTAMS
18. AUTOMOBILIŲ PARKAVIMO AIKŠTELĖ (42 vietos)
19. VIELIAVŲ STIEBAI (6m aukščio, 3vnt.)
20. INFORMACINIO PILONO VIETA

PROJEKTUOJAMOS SKLYPO DANGOS

| | |
|--|--------------------------------------|
| | ASFALTAS |
| | BETONINĖS PĖSČIŲJŲ TRINKELĖS (6cm) |
| | BETONINĖS TRANSPORTO TRINKELĖS (8cm) |
| | ASFALTO DANGA DVIRAČIŲ TAKUI |
| | VEJA |
| | KORYS VEJOS TVIRTINIMUI |
| | GROTELĖS, PARKINGO ORO PRATEKĖJIMUI |

- PROJEKTUOJAMA TVORA (SEGMENTINĖ)
 PROJEKTUOJAMA TVORA

- SKLYPO RIBA
 KITŲ SKLYPŲ RIBOS
 SANITARINĖ APSAUGOS ZONA

- DARBŲ VYKDYMO RIBA
 PROJEKTUOJAMA SEGMENTINĖ TVORA
 PROJEKTUOJAMA AKLINIA TVORA

- AUTOMOBILIŲ PATEKIMAS Į TERITORIJĄ
 AUTOMOBILIŲ PRIVAŽIAVIMAS
 PATEKIMAS Į PASTATĄ DARBUOTOJAMS

- ESAMI MEDŽIAI
 PROJEKTUOJAMI VIETINĖS KILMĖS MEDŽIAI
 PROJEKTUOJAMI VIETINĖS KILMĖS KRŪMAI
 PROJEKTUOJAMI VIETINĖS KILMĖS ŽOLYNAI, GĖLYNAI

TECHNINIAI EKONOMINIAI RODIKLIAI

| | |
|---------------------------|---------------------|
| SKLYPO PLOTAS | 30000m ² |
| PASTATO UŽSTATYTAS PLOTAS | 5862m ² |
| PASTATO BENDRAS PLOTAS | 6252m ² |
| UŽSTATYMO INTENSIVUMAS | 20.84% |
| UŽSTATYMO TANKIS | 19.55% |
| APŽELDINTAS PLOTAS | 19554m ² |

| LAIDA | ĮSILEIDIMO DATA | LAIDOS STATUSAS, KEITIMO PRIEŽASTIS (JEI TAIKOMA) |
|----------------------|--|---|
| KVAL. PATV. DOK. NR. | METRO FORMA M80 METRO FORMA GOSTAUTO 8-240 (2 aukštai) TEL. +370 943 62601 m80@metroforma.lt, www.metroforma.lt | STATINIO PROJEKTO PAVADINIMAS MOKSLO PASIRBTIES PASTATO SU GYDYMO PATALPOMIS - LSMU VETERINARIJOS KLINIKOS, UŽNĖMUNES G.3, KAUNO M., STATYBOS PROJEKTAS STATINIO NUMERIS IR PAVADINIMAS 01 - LSMU VETERINARIJOS LIGONINĖ |
| A1931 | PDV M. MARTINKUS | DOKUMENTO PAVADINIMAS |
| | ARCH. I. KUNDRECKAS | SKLYPO PLANAS |
| | | M 500 |
| LT | STATYTOJAS IR (ARBA) UŽSAKOVAS LSMU | DOKUMENTO ŽYMOJAS 21/105-PP-SP.B092 |
| | | LAPAS LAPŲ |
| | | 1 1 |

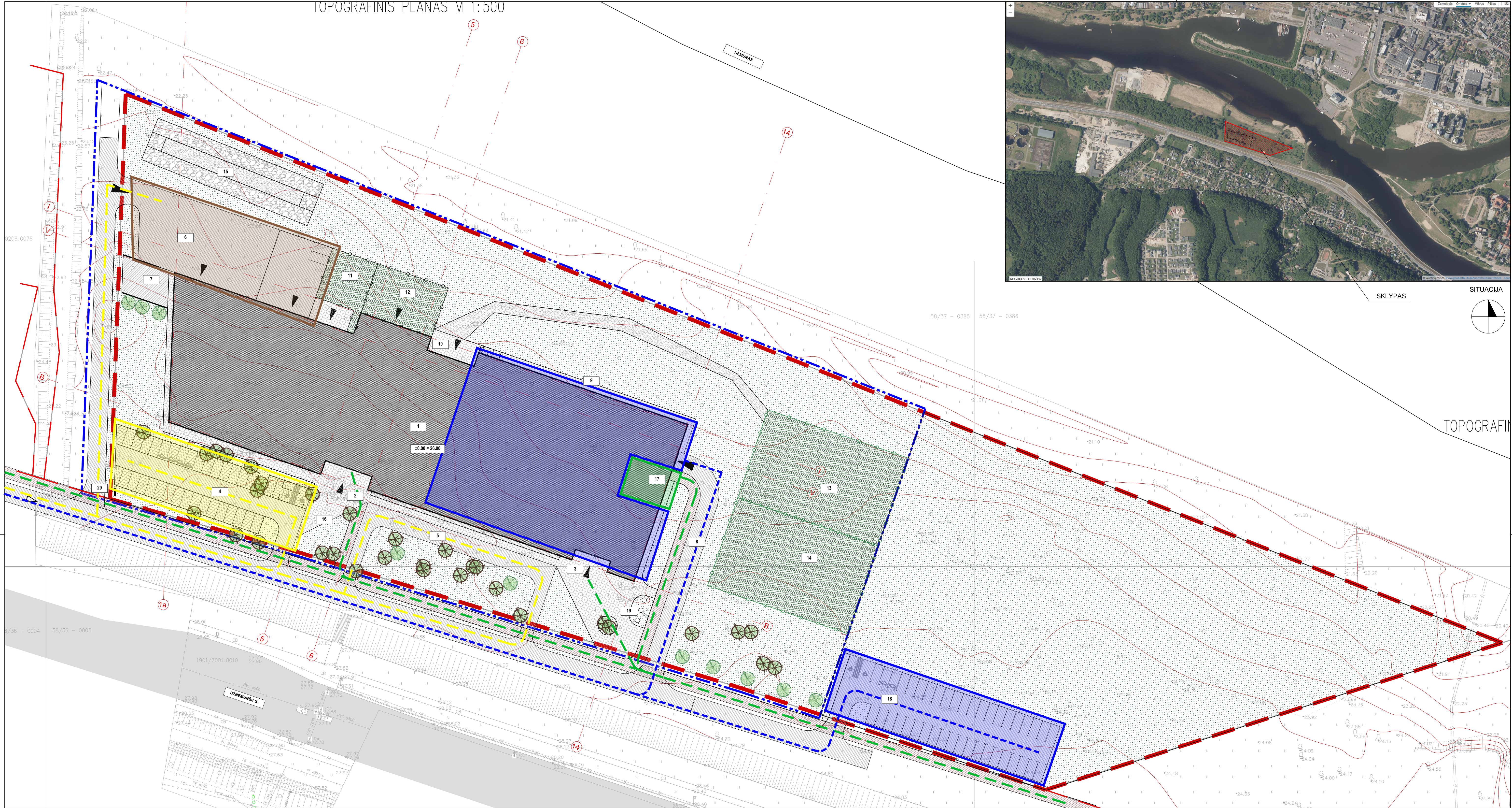

- LEGENDA:
1. MOKSLO PASKIRTIES PASTATAS, KARTU SU GYDymo PASKIRTIES PATALPOMIS
 2. PATEKIMAS Į VETERINARIJOS KLINIKĄ
 3. PATEKIMAS Į UNIVERSITETO PATALPAS
 4. AUTOMOBILIŲ PARKAVIMO AIKŠTELĖ (KLINIKOS LANKYTOJAMS) (35 vietos)
 5. PRIVAŽIAVIMAS PRIE SKUBIOS PAGALBOS PATALPŲ
 6. AIKŠTELĖ ŽIRGAMS ATVEŽTI
 7. STOGINĖ ŠIUKŠLIŲ RŪŠIAVIMUI IR BIOLOGINIŲ ATLIKŲ KONTENERIAMS
 8. PRIVAŽIAVIMAS PRIE AUTOMOBILIŲ AIKŠTELĖS (COKOLINAME AUKŠTE) DARBUOTOJAMS (89 vietos)
 9. BUITINIŲ ATLIKŲ KONTAINERIAI (COKOLINAME AUKŠTE)
 10. DARBUOTOJŲ PATEKIMAS Į PASTATĄ
 11. GYVŪNŲ VEDŽIOJIMO AIKŠTELĖ (UŽKREČIAMŲ LIGŲ SKYRIUS)
 12. GYVŪNŲ VEDŽIOJIMO AIKŠTELĖ (STACIONARO SKYRIUS)
 13. AIKŠTELĖ GYVŪNŲ MANKŠTOMS, DRESŪRAI
 14. AIKŠTELĖ SKIRTINGOMIS DANGOMIS
 15. AIKŠTELĖ ŽIRGAMS
 16. DVIRAČIŲ LAIKYMO VIETA LANKYTOJAMS
 17. DVIRAČIŲ LAIKYMO VIETA DARBUOTOJAMS, STUDENTAMS
 18. AUTOMOBILIŲ PARKAVIMO AIKŠTELĖ (42 vietos)
 19. VIELIAVŲ STIEBAI (6m aukščio, 3vnt.)
 20. INFORMACINIO PILONO VIETA

| PROJEKTUOJAMOS SKLYPO DANGOS | |
|------------------------------|--------------------------------------|
| | ASFALTAS |
| | BETONINĖS PĖSČIŲJŲ TRINKELĖS (6cm) |
| | BETONINĖS TRANSPORTO TRINKELĖS (8cm) |
| | ASFALTO DANGA DVIRAČIŲ TAKUI |
| | VEJA |
| | KORYS VEJOS TVIRTINIMUI |
| | GROTELĖS, PARKINGO ORO PRATEKĖJIMUI |

- PROJEKTUOJAMA TVORA (SEGMENTINĖ)
 PROJEKTUOJAMA TVORA

- DARBUOTOJŲ AUTOMOBILIŲ PARKAVIMO AIKŠTELĖ (COKOLINAME AUKŠTE)
 DARBUOTOJŲ IR STUDENTŲ DVIRAČIŲ PARKAVIMO VIETA (COKOLINAME AUKŠTE)
 LANKYTOJŲ AUTOMOBILIŲ PARKAVIMO AIKŠTELĖ
 ŽIRGŲ ATVEŽIMO AIKŠTELĖ

- SKLYPO RIBA
 KITŲ SKLYPŲ RIBOS
 SANITARINĖ APSAUGOS ZONA

- DARBŲ VYKDYMO RIBA
 PROJEKTUOJAMA SEGMENTINĖ TVORA
 PROJEKTUOJAMA AKLINIA TVORA

- AUTOMOBILIŲ PRIVAŽIAVIMAS
 PATEKIMAS Į PASTATĄ DARBUOTOJAMS

- DARBUOTOJŲ TRANSPORTO JUDĖJIMAS
 DVIRAČIŲ IR PĖSČIŲJŲ JUDĖJIMAS
 LANKYTOJŲ TRANSPORTO JUDĖJIMAS

- ESAMI MEDŽIAI
 PROJEKTUOJAMI VIETINĖS KILMĖS MEDŽIAI
 PROJEKTUOJAMI VIETINĖS KILMĖS KRŪMAI
 PROJEKTUOJAMI VIETINĖS KILMĖS ŽOLYNAI, GĖLYNAI

| TECHNINIAI EKONOMINIAI RODIKLIAI | |
|----------------------------------|---------------------|
| SKLYPO PLOTAS | 30000m ² |
| PASTATO UŽSTATYTAS PLOTAS | 5862m ² |
| PASTATO BENDRAS PLOTAS | 6252m ² |
| UŽSTATYMO INTENSIVUMAS | 20.84% |
| UŽSTATYMO TANKIS | 19.55% |
| APŽELDINTAS PLOTAS | 19554m ² |

| LAIDA | | IŠLEIDIMO DATA | | LAIDOS STATUSAS, KEITIMO PRIEŽASTIS (JEI TAIKOMA) | | | |
|----------------------|--|---|--|--|--|---------------------|--|
| KVAL. PATV. DOK. NR. | METRO FORMA | 186 METRO FORMA GOSTAUTO 8-240 (2 aukštas) TEL. +370 943 62601 mm@metroforma.lt, www.metroforma.lt | | STATINIO PROJEKTO PAVADINIMAS MIKLOLO PABIRBITES PATALPŲ SU GYVYMO PATALPOMIS - LSMU UŽNĖMUNES G.3, KAUNO M. STATYBOS PROJEKTAS | | | |
| | | STATINIO NUMERIS IR PAVADINIMAS 01 - LSMU VETERINARIJOS LIGONINĖ | | | | | |
| A1931 | PDV ARCH. | M. MARTINKUS I. KUNDRECKAS | | DOKUMENTO PAVADINIMAS EISMO ORGANIZAVIMO PLANAS | | LAIDA 0 | |
| LT | STATYTOJAS IR (ARBA) UŽSAKOVAS LSMU | | | DOKUMENTO ŽYMO 21/105-PP-SP. B093 | | M 500 LAPAS 1 | |
| | | | | | | LAPŲ 1 | |

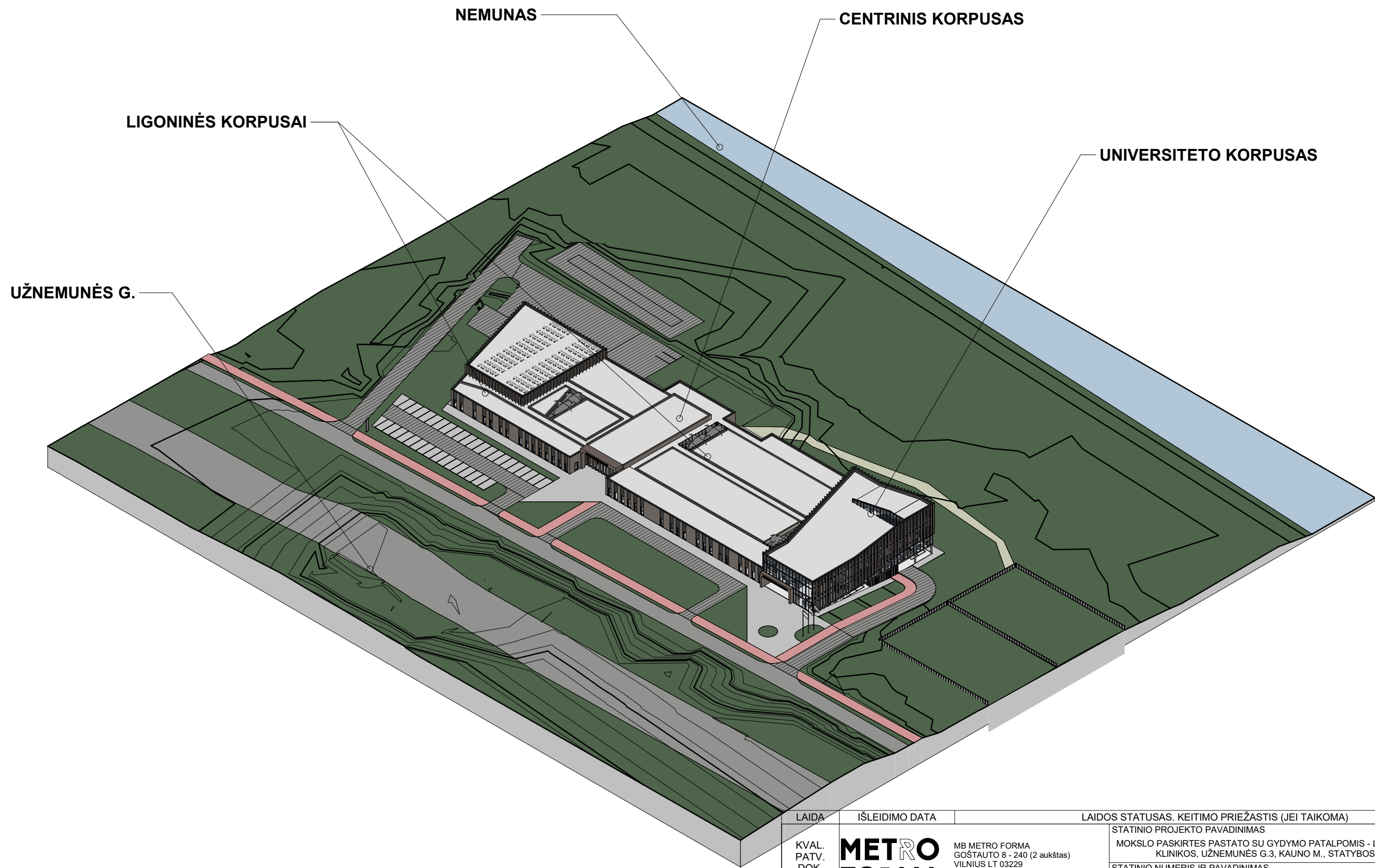

| LAIDA | | IŠLEIDIMO DATA | | LAIDOS STATUSAS. KEITIMO PRIEŽASTIS (JEI TAIKOMA) | | | | |
|-------------------------------|--|----------------|---|---|---|--|-------|------|
| KVAL. PATV. DOK. NR. | METRO FORMA | | MB METRO FORMA GOŠTAUTO 8 - 240 (2 aukštas) VILNIUS LT 03229 TEL.: +370 643 62601 mm@metroforma.lt; www.metroforma.lt | | STATINIO PROJEKTO PAVADINIMAS | | | |
| | | | | | MOKSLO PASKIRTES PASTATO SU GYDYMO PATALPOMIS - LSMU VETERINARIJOS KLINIKOS, UŽNEMUNĖS G.3, KAUNO M., STATYBOS PROJEKTAS | | | |
| | | | | | STATINIO NUMERIS IR PAVADINIMAS | | | |
| | | | | | 01 - LSMU VETERINARIJOS LIGONINĖ | | | |
| A1931 | PDV | M. MARTINKUS | | DOKUMENTO PAVADINIMAS | | | LAIDA | |
| | ARCH. | I. KUNDRECKAS | | 3D VAIZDAS, AKSONOMETRIJA | | | 0 | |
| | | | | | | | M | |
| LT | STATYTOJAS IR (ARBA) UŽSAKOVAS LSMU | | | DOKUMENTO ŽYMUO | | | LAPAS | LAPŲ |
| | | | | 21/105-PP-A100 | | | 1 | 1 |

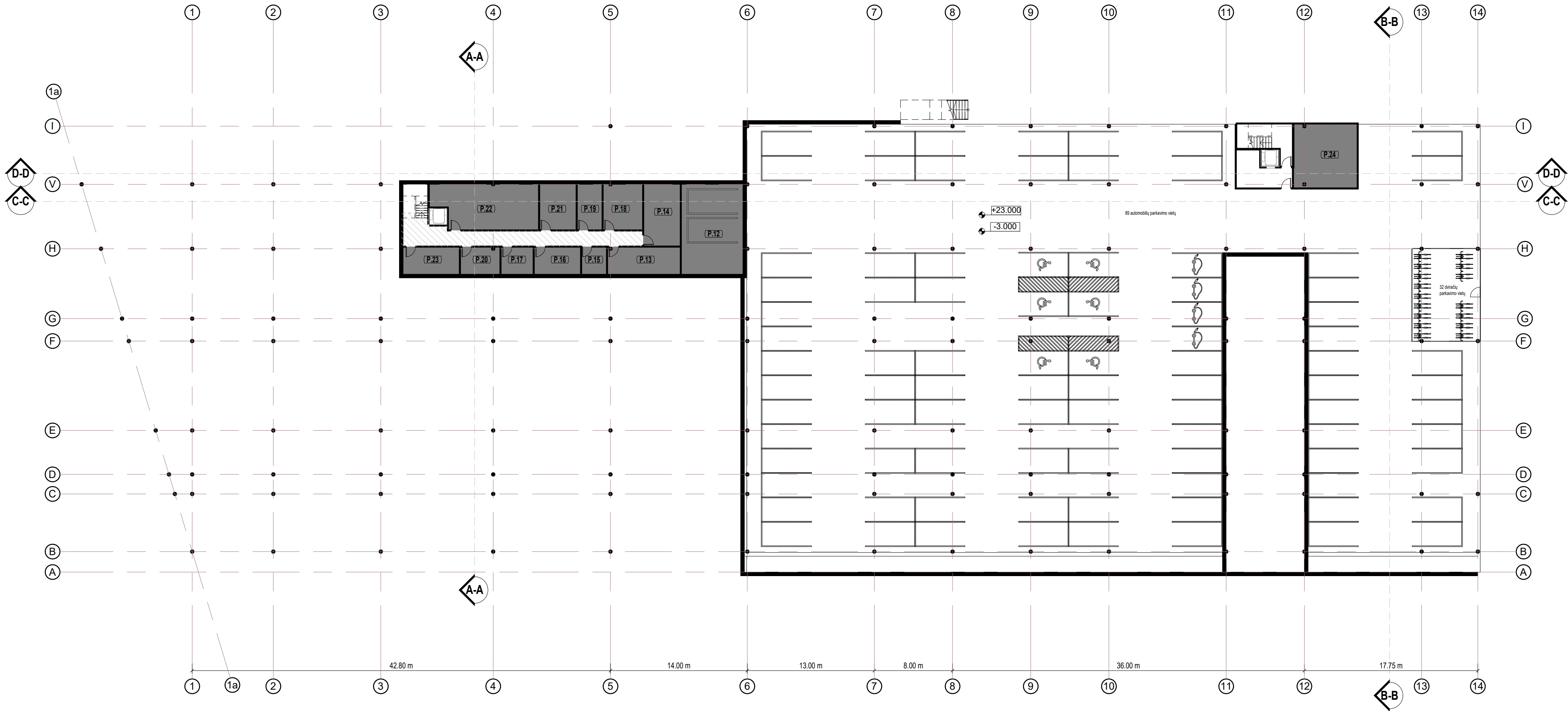

SKYRIŲ LEGENDA

- (0.01) Koridorius (be apribojimų)
- (0.01) Koridorius (tik darbuotojams)
- (0.01) Koridorius (sterilios patalpos)
- (0.01) Kita
- (A.01) Akušerijos, ginekologijos skyrius
- (E.01) Egzotinių gyvūnų ligų skyrius
- (L.01) Intensyvių terapijos ir chirurgijos skyrius
- (K.01) Kirpykla
- (L.01) Laboratorinės diagnostikos skyrius
- (P.01) Pagalbinės patalpos, sandėliai
- (PP.01) Personalo poilsio erdvė
- (F.01) Reabilitacijos ir fizioterapijos skyrius
- (R.01) Registratūra
- (S.01) Stacionarų skyrius
- (M.01) Studijų ir mokslo erdvės
- (T.01) Terapijos skyrius
- (U.01) Užkrečiamų ligų skyrius
- (VD.01) Vaizdinės diagnostikos skyrius
- (V.01) Veterinarijos vaistinė

PATALPŲ LENTELĖ_RŪSYS

| Nr. | Pavadinimas | Plotas |
|--------------------------------|--|-----------|
| Koridorius (be apribojimų) | | |
| 0.16 | Koridorius | 42.35 m² |
| Pagalbinės patalpos, sandėliai | | |
| P.12 | Garažas | 57.78 m² |
| P.13 | Medic. biolog. atliekų patalpa - šaldytuvas | 20.23 m² |
| P.14 | Deguonies gamybos generatorinė | 23.31 m² |
| P.15 | SGP patalpa - šaldytuvas | 6.88 m² |
| P.16 | Neinfekcinių biologinių atliekų patalpa - šaldytuvas | 12.93 m² |
| P.17 | Infekcinių biologinių atliekų patalpa - šaldytuvas | 8.94 m² |
| P.18 | Servisinė | 18.54 m² |
| P.19 | Kaalinė | 11.63 m² |
| P.20 | Ekviroz mozaika | 10.88 m² |
| P.21 | Darbo priemonių sandėlis | 17.21 m² |
| P.22 | Ventiliatorinė | 47.14 m² |
| P.23 | Vandentekio įvado patalpa | 15.78 m² |
| P.24 | Buitinių atliekų patalpa | 41.61 m² |
| | | 292.83 m² |
| | | 335.19 m² |

| LAIDA | | IŠLEIDIMO DATA | | LAIDOS STATUSAS. KEITIMO PRIEŽASTIS (JEI TAIKOMA) | | | | |
|-------------------------------|--------------------------------|----------------|---|---|---|--|-------|------|
| KVAL. PATV. DOK. NR. | METRO FORMA | | MB METRO FORMA GOŠTAUTO 8 - 240 (2 aukštas) VILNIUS LT 03229 TEL.: +370 643 62601 mm@metroforma.lt; www.metroforma.lt | | STATINIO PROJEKTO PAVADINIMAS | | | |
| | | | | | MOKSLO PASKIRTIES PASTATO SU GYDYMO PATALPOMIS - LSMU VETERINARIJOS KLINIKOS, UŽNĖMUNES G.3, KAUNO M., STATYBOS PROJEKTAS | | | |
| | | | | | STATINIO NUMERIS IR PAVADINIMAS | | | |
| | | | | | 01 - LSMU VETERINARIJOS LIGONINĖ | | | |
| A1931 | PDV | M. MARTINKUS | | DOKUMENTO PAVADINIMAS | | | LAIDA | |
| | ARCH. | I. KUNDRECKAS | | RŪSIO PLANAS | | | 0 | |
| | | | | M As indicated | | | | |
| LT | STATYTOJAS IR (ARBA) UŽSAKOVAS | | | DOKUMENTO ŽYMUO | | | LAPAS | LAPŲ |
| | LSMU | | | 21/105-PP-A102 | | | 1 | 1 |

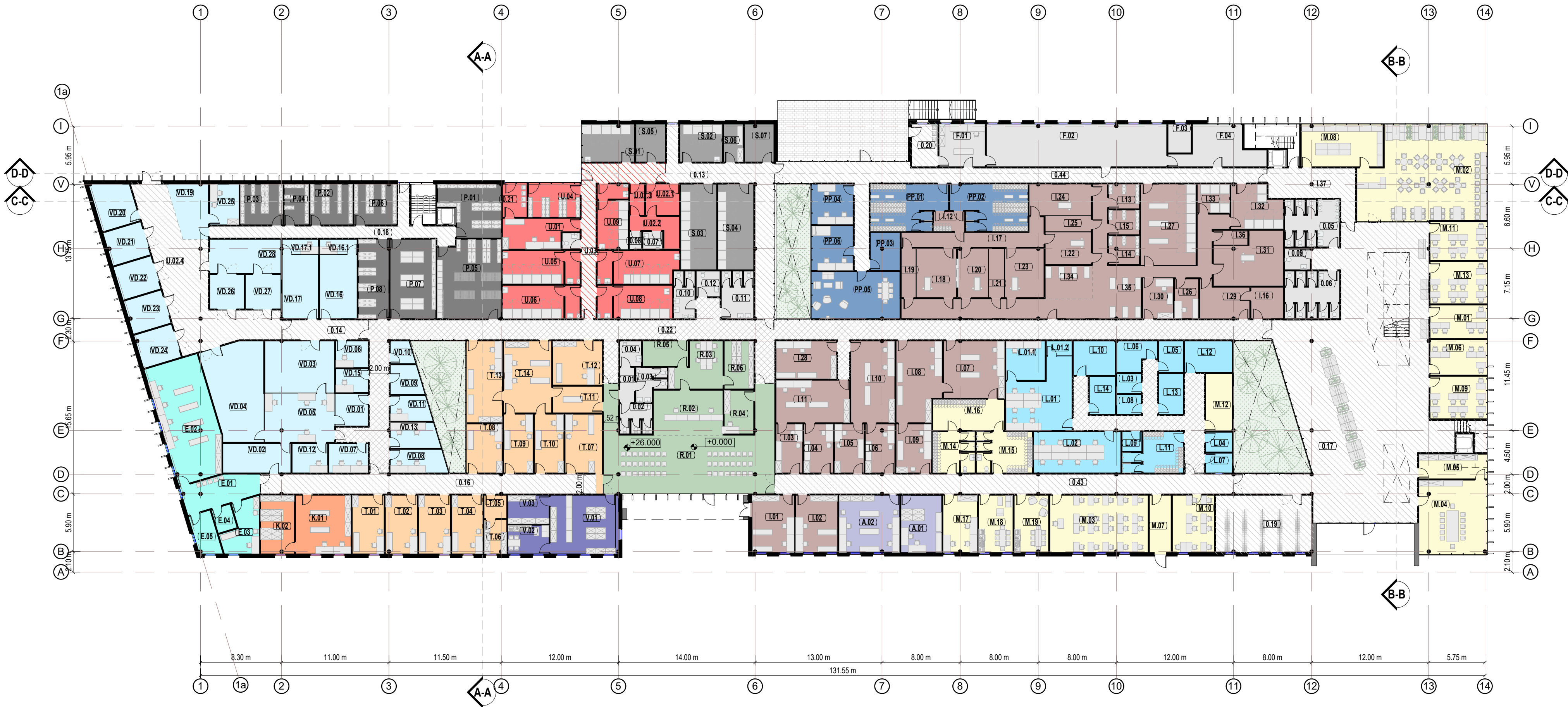

- SKYRIŲ LEGENDA**
- Koridorius (be apribojimų)
 - Koridorius (tik darbuotojams)
 - Koridorius (sterilios patalpos)
 - Kita
 - A.01 Akušerijos, ginekologijos skyrius
 - E.01 Egzotinių gyvūnų ligų skyrius
 - L.01 Intensyvios terapijos ir chirurgijos skyrius
 - K.01 Kirpykla
 - L.01 Laboratorinės diagnostikos skyrius
 - P.01 Pagalbinės patalpos, sandėliai
 - P.01 Personalo poilsio erdvė
 - F.01 Reabilitacijos ir fizioterapijos skyrius
 - R.01 Registratūra
 - S.01 Stacionarų skyrius
 - M.01 Studijų ir mokslo erdvės
 - T.01 Terapijos skyrius
 - U.01 Užkrečiamųjų ligų skyrius
 - VD.01 Vaizdinės diagnostikos skyrius
 - V.01 Veterinarijos vaistinė

| PATALPŲ LENTELĖ_1 AUKŠTAS | | |
|--|--|----------|
| Nr. | Pavadinimas | Plotas |
| A.01 | Spėmos šėrimo ir kergimo reprodukcijos patalpa | 24.28 m² |
| A.02 | Akušerijos-ginekologinės apžiūros ir procedūrinių kabinetų | 36.17 m² |
| Egzotinių gyvūnų ligų skyrius | | |
| E.01 | Laukiamasis | 21.68 m² |
| E.02 | Darbo zona | 67.73 m² |
| E.03 | Apžiūros kabinetas | 16.98 m² |
| E.04 | Pagalbinė patalpa Nr. 1 | 9.83 m² |
| E.05 | Pagalbinė patalpa Nr. 2 | 9.83 m² |
| Intensyvios terapijos ir chirurgijos skyrius | | |
| I.01 | Skubios pagalbos zonos patalpa Nr.1 | 25.05 m² |
| I.02 | Skubios pagalbos zonos patalpa Nr.2 | 25.16 m² |
| I.03 | Apžiūros kabinetas Nr.1 | 13.50 m² |
| I.04 | Apžiūros kabinetas Nr.2 | 15.00 m² |
| I.05 | Apžiūros kabinetas Nr.3 | 15.00 m² |
| I.06 | Odontologinis kabinetas | 14.87 m² |
| I.07 | Procedūrinis kabinetas (studijų procesui) Nr.1 | 36.47 m² |
| I.08 | Procedūrinis kabinetas (studijų procesui) Nr.2 | 36.53 m² |
| I.09 | Apžiūros kabinetas (studijų procesui) | 18.00 m² |
| I.10 | Procedūrinis kabinetas Nr.2 | 37.30 m² |
| I.11 | Procedūrinis kabinetas Nr.1 | 32.54 m² |
| I.12 | Svaros persirengimo zona | 6.30 m² |
| I.13 | Pagalbinė patalpa Nr.1 | 7.75 m² |
| I.14 | Pagalbinė patalpa Nr.3 | 8.94 m² |
| I.15 | Pagalbinė patalpa Nr.2 | 7.81 m² |
| I.16 | Operacinė svaros zona (studijų procesui) | 10.56 m² |
| I.17 | Svaros zona | 24.30 m² |
| I.18 | Operacinė operacinė | 20.55 m² |
| I.19 | Stebėjimo zona Nr.1 | 7.50 m² |
| I.20 | Neurologinė operacinė | 15.48 m² |
| I.21 | Stebėjimo zona Nr.2 | 8.05 m² |
| I.22 | Septinė operacinė | 15.56 m² |
| I.23 | Minkštųjų audinių/pilvalginių operacinė | 19.94 m² |

| PATALPŲ LENTELĖ_1 AUKŠTAS | | |
|----------------------------|---|----------|
| Nr. | Pavadinimas | Plotas |
| I.24 | Minkštųjų audinių operacinė | 20.26 m² |
| I.25 | Stebėjimo zona Nr.3 | 7.57 m² |
| I.26 | Skubios gydytojų darbo zona (tyli) | 9.83 m² |
| I.27 | Intensyvios terapijos zona | 46.85 m² |
| I.28 | Procedūrinis kabinetas hemodializei | 23.93 m² |
| I.29 | Priešoperacinė patalpa (studijų procesui) | 17.28 m² |
| I.30 | Skubios gydytojų darbo zona | 12.93 m² |
| I.31 | Operacinė (studijų procesui) | 34.83 m² |
| I.32 | Šunų narvai | 21.78 m² |
| I.33 | Kačių narvai | 9.65 m² |
| I.34 | Septinė procedūrų zona | 16.49 m² |
| I.35 | Priešoperacinė patalpa | 97.71 m² |
| I.36 | Stebėjimo zona (studijų procesui) | 5.25 m² |
| Kirpykla | | |
| K.01 | Kirpykla | 33.89 m² |
| K.02 | Kirpyklos pagalbinės patalpos | 20.57 m² |
| Kita | | |
| 0.01 | Koridorius | 5.33 m² |
| 0.02 | WC (moterų) | 10.07 m² |
| 0.03 | WC (vyrai) | 9.16 m² |
| 0.04 | WC (ZN) | 5.72 m² |
| 0.05 | WC (moterų) | 27.16 m² |
| 0.06 | WC (moterų) | 27.10 m² |
| 0.07 | WC | 3.60 m² |
| 0.08 | Dušu patalpa | 2.19 m² |
| 0.09 | WC (ZN) | 5.72 m² |
| 0.10 | WC (vyrai) | 10.43 m² |
| 0.11 | WC (moterų) | 16.01 m² |
| 0.12 | WC (ZN) | 6.30 m² |
| 0.13 | WC | 2.97 m² |
| Koridorius (be apribojimų) | | |
| 0.13 | Koridorius | 54.77 m² |
| 0.14 | Koridorius | 17.55 m² |

| PATALPŲ LENTELĖ_1 AUKŠTAS | | |
|------------------------------------|---|-----------|
| Nr. | Pavadinimas | Plotas |
| 0.16 | Koridorius | 68.32 m² |
| 0.17 | Koridorius | 402.87 m² |
| 0.18 | Koridorius | 36.58 m² |
| 0.19 | Rūbinė | 57.18 m² |
| 0.20 | Laukiamasis | 11.53 m² |
| 0.43 | Koridorius | 92.90 m² |
| 0.44 | Koridorius | 98.93 m² |
| 1.37 | Koridorius | 30.72 m² |
| U.02.4 | Koridorius | 96.34 m² |
| Koridorius (tik darbuotojams) | | |
| 0.22 | Koridorius | 51.87 m² |
| 0.23 | Koridorius | 295.58 m² |
| Laboratorinės diagnostikos skyrius | | |
| L.01 | Farmakologijos laboratorija | 40.51 m² |
| L.01.1 | Laboratorija darbai su lapelėmis | 15.94 m² |
| L.02 | Duaro patalpa | 3.91 m² |
| L.02.1 | Rūtinio tyrimų patalpa | 37.40 m² |
| L.03 | Genetinių tyrimų patalpa Nr.1 | 5.00 m² |
| L.04 | Genetinių tyrimų patalpa Nr.2 | 5.40 m² |
| L.05 | Genetinių tyrimų patalpa Nr.3 | 8.00 m² |
| L.06 | Kraujo bankas | 10.96 m² |
| L.07 | Mėginių paimimas | 5.40 m² |
| L.08 | Pagalbinė patalpa atsargoms | 5.00 m² |
| L.09 | Pagalbinė patalpa cheminės atliekos | 4.00 m² |
| L.10 | Mikologinių tyrimų patalpa | 15.04 m² |
| L.11 | Persirengimo patalpa laboratorijos darbuotojams | 21.63 m² |
| L.12 | Seminarijų patalpa | 15.52 m² |
| L.13 | Pagalbinė patalpa | 10.38 m² |
| L.14 | Saldytuvų ir šaldiklio patalpa | 10.20 m² |
| Pagalbinės patalpos, sandėliai | | |
| P.01 | Ukinių inventoriaus sandėlis | 29.38 m² |
| P.02 | Kasdieninių priemonių sandėlis | 18.05 m² |

| PATALPŲ LENTELĖ_1 AUKŠTAS | | |
|--|------------------------------------|-----------|
| Nr. | Pavadinimas | Plotas |
| P.03 | Svaros priemonių sandėlis | 17.92 m² |
| P.04 | Medikamentų sandėlis | 10.38 m² |
| P.05 | Skaitiklis | 51.37 m² |
| P.06 | Šunų darbo rūbų kambarys | 17.99 m² |
| P.07 | Sterilizacinė | 37.72 m² |
| P.08 | Tvarsavos sandėlis | 25.03 m² |
| Personalo poilsio erdvė | | |
| PP.01 | Persirengimo zona (moterų) | 34.67 m² |
| PP.02 | Persirengimo zona (vyrai) | 34.67 m² |
| PP.03 | Pagalbinė patalpa | 11.48 m² |
| PP.04 | Veterinarijos sanitarijos kambarys | 17.94 m² |
| PP.05 | Poilsio zona su valgomuoju | 43.32 m² |
| PP.06 | Naktinio budėjimo patalpa | 19.94 m² |
| Reabilitacijos ir fizioterapijos skyrius | | |
| F.01 | Apžiūros kabinetas | 20.32 m² |
| F.02 | Darbo zona | 79.99 m² |
| F.03 | Pagalbinė patalpa Nr.1 | 6.90 m² |
| F.04 | Pagalbinė patalpa Nr.2 | 29.64 m² |
| Registratūra | | |
| R.01 | Laukiamasis | 122.88 m² |
| R.02 | Registratūra | 32.86 m² |
| R.03 | Registratūros ofisas | 21.28 m² |
| R.04 | Budėjimo patalpa | 13.95 m² |
| R.05 | Registratūros pagalbinė patalpa | 12.99 m² |
| R.06 | Archyvas | 216.96 m² |
| Stacionarų skyrius | | |
| S.01 | GUL stacionaras | 20.86 m² |
| S.02 | Kačių stacionaras | 16.64 m² |
| S.03 | Šunų (mažų) stacionaras | 31.94 m² |
| S.04 | Šunų (didelių) stacionaras | 31.94 m² |
| S.05 | Pagalbinė patalpa Nr.2 | 11.54 m² |
| S.06 | Kluzavimo patalpa | 7.70 m² |

| PATALPŲ LENTELĖ_1 AUKŠTAS | | |
|---------------------------|---|-----------|
| Nr. | Pavadinimas | Plotas |
| S.07 | Pagalbinė patalpa Nr.1 | 114.42 m² |
| Studijų ir mokslo erdvės | | |
| M.01 | Seminarijų patalpa | 19.99 m² |
| M.02 | Valgykla | 120.23 m² |
| M.04 | Konferencijų salė | 53.08 m² |
| M.05 | Konferencijų salės pagalbinė patalpa | 17.45 m² |
| M.06 | Seminarijų patalpa | 21.06 m² |
| M.07 | Pagalbinė patalpa Nr.1 | 12.87 m² |
| M.08 | Virtuvė | 36.59 m² |
| M.09 | Seminarijų patalpa Nr.1 | 25.30 m² |
| M.10 | Seminarijų patalpa (mikroskopų klase) | 25.16 m² |
| M.11 | Seminarijų patalpa Nr.2 | 22.96 m² |
| M.12 | Pagalbinė patalpa Nr.2 | 15.80 m² |
| M.13 | Seminarijų patalpa (kompiuterių klase) | 25.16 m² |
| M.14 | Persirengimo zona (vyrai) | 18.17 m² |
| M.15 | Persirengimo zona (moterų) | 24.02 m² |
| M.16 | Persirengimo zona | 23.07 m² |
| M.17 | Rezidentų darbo patalpa | 29.64 m² |
| M.18 | Rezidentų poilsio kambarys | 20.48 m² |
| M.19 | Budintųjų studentų poilsio kambarys | 20.37 m² |
| Terapijos skyrius | | |
| T.01 | Terapijos skyriaus gydytojų darbo zona | 19.50 m² |
| T.02 | Terapijos skyriaus studentų darbo zona | 19.50 m² |
| T.03 | Apžiūros kabinetas Nr.1 | 19.50 m² |
| T.04 | Dermatologinis kabinetas | 18.91 m² |
| T.05 | Pagalbinė patalpa | 5.41 m² |
| T.06 | Sandėliavimo patalpos sektoriaus darbo priemonės ir medikamentams laikyti | 7.92 m² |
| T.07 | Ofatologinis kabinetas | 24.08 m² |
| T.08 | Apžiūros kabinetas Nr.2 | 17.90 m² |
| T.09 | Apžiūros kabinetas Nr.3 | 18.00 m² |
| T.10 | Apžiūros kabinetas Nr.4 | 18.00 m² |
| T.11 | Eutanasijos-atšveikinimo kambarys | 13.59 m² |

| PATALPŲ LENTELĖ_1 AUKŠTAS | | |
|--------------------------------|---------------------------------------|----------|
| Nr. | Pavadinimas | Plotas |
| T.12 | Kardiologinis kabinetas | 22.66 m² |
| T.13 | Procedūrinis kabinetas Nr.1 | 30.01 m² |
| T.14 | Procedūrinis kabinetas Nr.2 | 36.01 m² |
| Užkrečiamųjų ligų skyrius | | |
| U.01 | Laukiamasis | 8.36 m² |
| U.02 | Apžiūros kabinetas | 21.47 m² |
| U.03 | Persirengimo zona | 10.85 m² |
| U.04 | Persirengimo zona | 10.21 m² |
| U.05 | Persirengimo zona | 4.73 m² |
| U.06 | Koridorius | 38.05 m² |
| U.07 | Pagalbinė patalpa Nr.1 | 17.62 m² |
| U.08 | Kačių izoliatorius (kvėpavimo) | 26.92 m² |
| U.09 | Šunų izoliatorius (kvėpavimo) | 26.92 m² |
| U.10 | Šunų izoliatorius (kvėpavimo) | 26.92 m² |
| U.11 | Šunų izoliatorius (kvėpavimo) | 26.92 m² |
| U.12 | Kačių izoliatorius (kvėpavimo) | 26.92 m² |
| U.13 | Kačių izoliatorius (kvėpavimo) | 26.92 m² |
| U.14 | Kačių izoliatorius (kvėpavimo) | 26.92 m² |
| U.15 | Kačių izoliatorius (kvėpavimo) | 26.92 m² |
| U.16 | Kačių izoliatorius (kvėpavimo) | 26.92 m² |
| U.17 | Kačių izoliatorius (kvėpavimo) | 26.92 m² |
| U.18 | Kačių izoliatorius (kvėpavimo) | 26.92 m² |
| U.19 | Kačių izoliatorius (kvėpavimo) | 26.92 m² |
| Vaizdinės diagnostikos skyrius | | |
| VD.01 | Rentgeno patalpa | 11.07 m² |
| VD.02 | Fluoroskopijos patalpa | 20.82 m² |
| VD.03 | Kompiuterinės tomografijos patalpa | 37.60 m² |
| VD.04 | Magnetinio rezonanso tyrimo patalpa | 54.32 m² |
| VD.05 | Pūlinė | 35.87 m² |
| VD.06 | Magnetinio rezonanso techninė patalpa | 8.91 m² |
| VD.07 | Ultragarsu kabinetas Nr.1 | 12.00 m² |
| VD.08 | Ultragarsu kabinetas Nr.2 | 13.30 m² |
| VD.09 | Pagalbinė patalpa Nr.2 | 9.08 m² |
| VD.10 | Pagalbinė patalpa Nr.1 | 5.02 m² |
| VD.11 | KT vaizdų analizės kambarys | 10.18 m² |
| VD.12 | MRT vaizdų analizės kambarys | 10.83 m² |
| VD.13 | Studentų darbo kambarys | 12.33 m² |
| VD.14 | Rentgenogramų analizės kambarys | 7.92 m² |
| VD.15 | Spindulinės terapijos patalpa | 25.01 m² |
| VD.16 | Spindulinės terapijos patalpa | 5.72 m² |
| VD.17 | Spindulinės terapijos procedūrinis | 24.18 m² |
| VD.18 | Spindulinės terapijos pūlinė | 5.50 m² |
| VD.19 | Procedūrinis priešoperacinis gardas | 19.44 m² |

| PATALPŲ LENTELĖ_1 AUKŠTAS | | |
|---------------------------|---------------------------------------|----------|
| Nr. | Pavadinimas | Plotas |
| VD.20 | Rentgeno patalpa | 11.07 m² |
| VD.21 | Fluoroskopijos patalpa | 20.82 m² |
| VD.22 | Kompiuterinės tomografijos patalpa | 37.60 m² |
| VD.23 | Magnetinio rezonanso tyrimo patalpa | 54.32 m² |
| VD.24 | Pūlinė | 35.87 m² |
| VD.25 | Magnetinio rezonanso techninė patalpa | 8.91 m² |
| VD.26 | Ultragarsu kabinetas Nr.1 | 12.00 m² |
| VD.27 | Ultragarsu kabinetas Nr.2 | 13.30 m² |
| VD.28 | Pagalbinė patalpa Nr.2 | 9.08 m² |
| VD.29 | Pagalbinė patalpa Nr.1 | 5.02 m² |
| VD.30 | KT vaizdų analizės kambarys | 10.18 m² |
| VD.31 | MRT vaizdų analizės kambarys | 10.83 m² |
| VD.32 | Studentų darbo kambarys | 12.33 m² |
| VD.33 | Rentgenogramų analizės kambarys | 7.92 m² |
| VD.34 | Spindulinės terapijos patalpa | 25.01 m² |
| VD.35 | Spindulinės terapijos patalpa | 5.72 m² |
| VD.36 | Spindulinės terapijos procedūrinis | 24.18 m² |
| VD.37 | Spindulinės terapijos pūlinė | 5.50 m² |
| VD.38 | Procedūrinis priešoperacinis gardas | 19.44 m² |

| PATALPŲ LENTELĖ_1 AUKŠTAS | | |
|---------------------------|-------------------------------|------------|
| Nr. | Pavadinimas | Plotas |
| VD.39 | Inventoriaus sandėlis | 17.83 m² |
| VD.40 | Gardas arkliams | 13.87 m² |
| VD.41 | Gardas arkliams | 14.00 m² |
| VD.42 | Gardas arkliams | 13.87 m² |
| VD.43 | Gardas arkliams | 13.87 m² |
| VD.44 | Vet. gydytojų kabinetas | 12.45 m² |
| VD.45 | Migdomo gardas/ paruošiamasis | 12.25 m² |
| VD.46 | Atsikėlimo gardas | 12.68 m² |
| VD.47 | Procedūrinis arkliams | 25.06 m² |
| Veterinarijos vaistinė | | |
| V.01 | Veterinarijos vaistinė | 41.65 m² |
| V.02 | Vaistinės personalo patalpa | 12.29 m² |
| V.03 | Sandėliavimo patalpa | 12.29 m² |
| V.04 | Sandėliavimo patalpa | 66.22 m² |
| V.05 | Sandėliavimo patalpa | 5069.10 m² |

| LAIDA | | IŠLEIDIMO DATA | | LAIDOS STATUSAS. KEITIMO PRIEŽASTIS (JEI TAIKOMA) | | | | |
|-------------------------------|--------------------------------|---|--|--|--|--|-------|------|
| KVAL. PATV. DOK. NR. | METRO FORMA | MB METRO FORMA GOŠTAUTO 8 - 240 (2 aukštas) VILNIUS LT 03229 TEL.: +370 643 62601 mm@metroforma.lt; www.metroforma.lt | | STATINIO PROJEKTO PAVADINIMAS | | | | |
| | | | | MOKSLO PASKIRTIES PASTATO SU GYDYMO PATALPOMIS - LSMU VETERINARIJOS KLINIKOS, UŽNĖMUNES G.3, KAUNO M., STATYBOS PROJEKTAS | | | | |
| | | | | STATINIO NUMERIS IR PAVADINIMAS | | | | |
| | | | | 01 - LSMU VETERINARIJOS LIGONINĖ | | | | |
| A1931 | PDV | M. MARTINKUS | | DOKUMENTO PAVADINIMAS | | | LAIDA | |
| | ARCH. | I. KUNDRECKAS | | 1 AUKŠTO PLANAS | | | 0 | |
| | | | | M As indicated | | | | |
| LT | STATYTOJAS IR (ARBA) UŽSAKOVAS | | | DOKUMENTO ŽYMUO | | | LAPAS | LAPŲ |
| | LSMU | | | 21/105-PP-A103 | | | 1 | 1 |

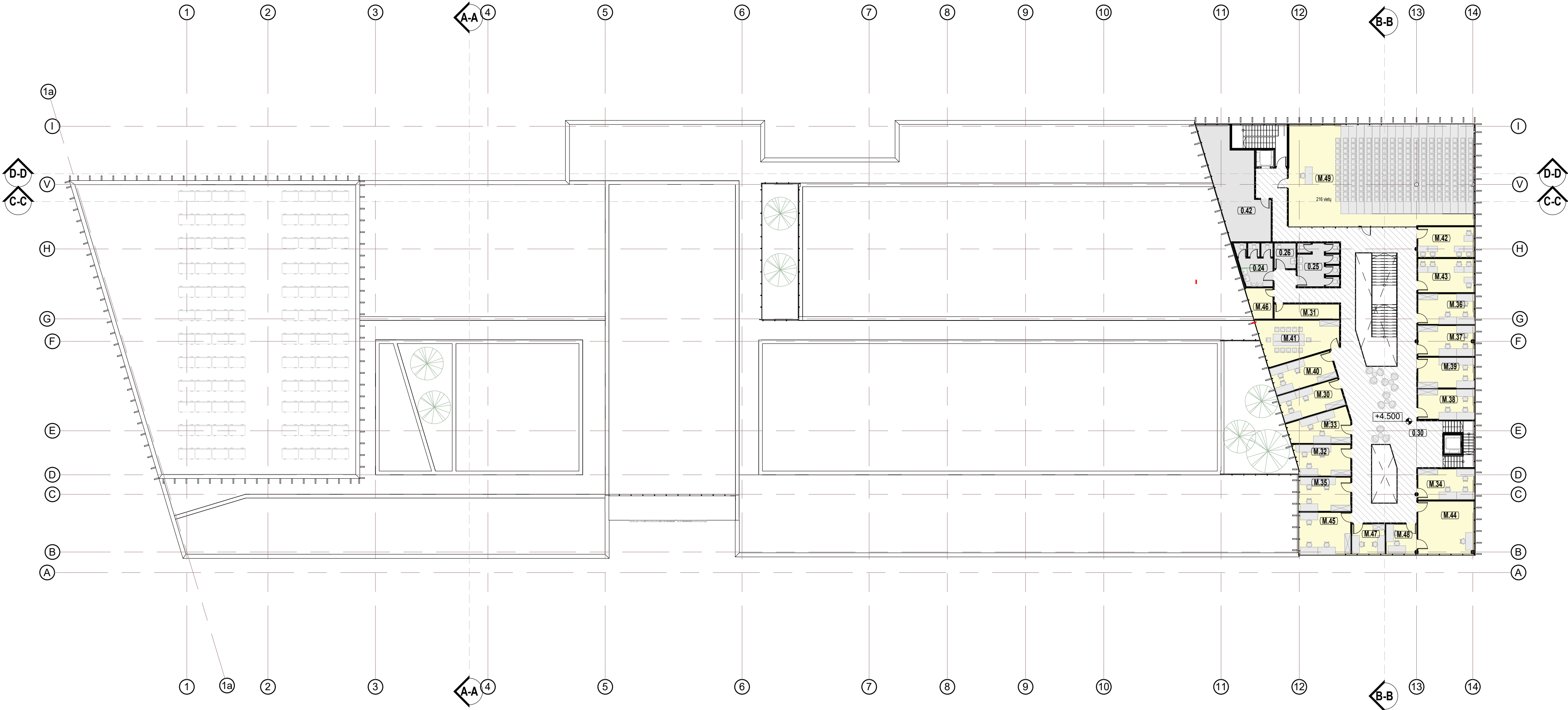

SKYRIŲ LEGENDA

- (0.01) Koridorius (be apribojimų)
(0.01) Egzotinių gyvūnų ligų skyrius
(0.01) Koridorius (tik darbuotojams)
(0.01) Koridorius (sterilios patalpos)
(A.01) Intensyvios terapijos ir chirurgijos skyrius
(E.01) Kita
(L.01) Akušerijos, ginekologijos skyrius
(K.01) Egzotinių gyvūnų ligų skyrius
(L.01) Intensyvios terapijos ir chirurgijos skyrius
(P.01) Kirpykla
(PP.01) Laboratorinės diagnostikos skyrius
(F.01) Pagalbinės patalpos, sandėliai
(R.01) Personalo poilsio erdvė
(S.01) Reabilitacijos ir fizioterapijos skyrius
(M.01) Registratūra
(T.01) Stacionarų skyrius
(U.01) Studijų ir mokslo erdvės
(VD.01) Terapijos skyrius
(V.01) Užkrečiamų ligų skyrius
(V.01) Vaizdinės diagnostikos skyrius
(V.01) Veterinarijos vaistinė

PATALPŲ LENTELĖ_2 AUKŠTAS

| Nr. | Pavadinimas | Plotas |
|----------------------------|---|-----------|
| Koridorius (be apribojimų) | | |
| 0.30 | Koridorius | 211.87 m² |
| Studijų ir mokslo erdvės | | |
| M.30 | Gydytojų dėstytojų kabinetas | 18.15 m² |
| M.31 | Pagalbinė patalpa Nr.2 | 9.98 m² |
| M.32 | Gydytojų dėstytojų kabinetas | 17.78 m² |
| M.33 | Gydytojų dėstytojų kabinetas | 18.66 m² |
| M.34 | Gydytojų dėstytojų kabinetas | 18.28 m² |
| M.35 | Gydytojų dėstytojų kabinetas | 18.35 m² |
| M.36 | Gydytojų dėstytojų kabinetas | 18.14 m² |
| M.37 | Gydytojų dėstytojų kabinetas | 17.98 m² |
| M.38 | Gydytojų dėstytojų kabinetas | 17.84 m² |
| M.39 | Gydytojų dėstytojų kabinetas | 18.14 m² |
| M.40 | Gydytojų dėstytojų kabinetas | 18.15 m² |
| M.41 | Konferencijų salė | 30.84 m² |
| M.42 | Seminarų patalpa | 17.98 m² |
| M.43 | Seminarų patalpa | 20.18 m² |
| M.44 | Ligoninės vadovo kabinetas su seminarų kambariu | 32.17 m² |
| M.45 | Doktorantų darbo kambarys | 23.26 m² |
| M.46 | Pagalbinė patalpa Nr.1 | 7.74 m² |
| M.47 | Ligoninės administratoriaus kabinetas | 10.63 m² |
| M.48 | Studijų administratoriaus kabinetas | 9.83 m² |
| M.49 | Auditorija | 199.72 m² |
| | | 543.79 m² |
| | | 735.66 m² |

| LAIDA | | IŠLEIDIMO DATA | | LAIDOS STATUSAS, KEITIMO PRIEŽASTIS (JEI TAIKOMA) | | | | |
|-------------------------------|--------------------------------|----------------|---|---|--|--|-------|------|
| KVAL. PATV. DOK. NR. | METRO FORMA | | MB METRO FORMA GOŠTAUTO 8 - 240 (2 aukštas) VILNIUS LT 03229 TEL.: +370 643 62601 mm@metroforma.lt; www.metroforma.lt | | STATINIO PROJEKTO PAVADINIMAS | | | |
| | | | | | MOKSLO PASKIRTES PASTATO SU GYDYMO PATALPOMIS - LSMU VETERINARIJOS KLINIKOS, UŽNĖMUNĖS G.3, KAUNO M., STATYBOS PROJEKTAS | | | |
| | | | | | STATINIO NUMERIS IR PAVADINIMAS | | | |
| | | | | | 01 - LSMU VETERINARIJOS LIGONINĖ | | | |
| | | | | | | | | |
| A1931 | PDV | M. MARTINKUS | | DOKUMENTO PAVADINIMAS | | | LAIDA | |
| | ARCH. | I. KUNDRECKAS | | 2 AUKŠTO PLANAS | | | 0 | |
| | | | | M As indicated | | | | |
| LT | STATYTOJAS IR (ARBA) UŽSAKOVAS | | | DOKUMENTO ŽYMUO | | | LAPAS | LAPŲ |
| | LSMU | | | 21/105-PP-A104 | | | 1 | 1 |

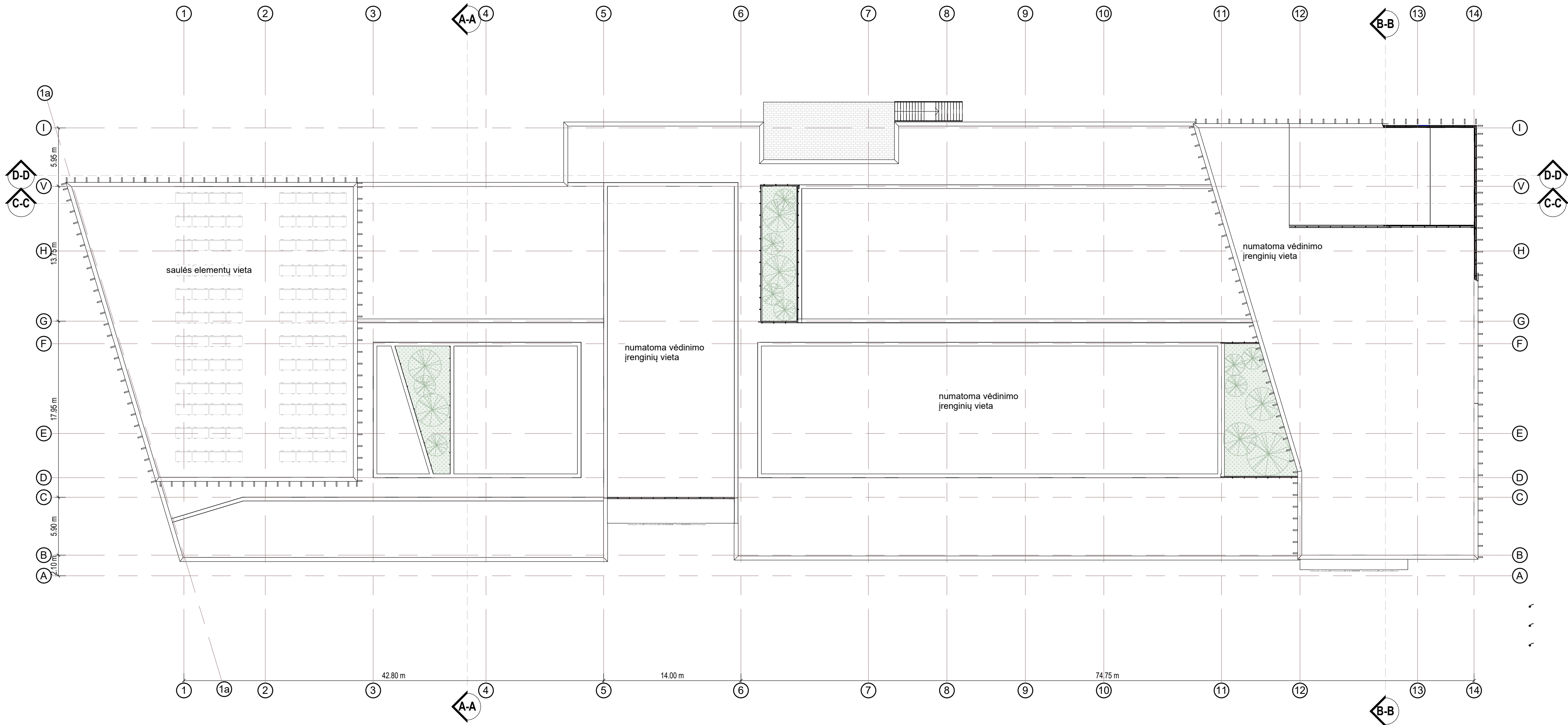

| LAIDA | | IŠLEIDIMO DATA | | LAIDOS STATUSAS, KEITIMO PRIEŽASTIS (JEI TAIKOMA) | | | | |
|-------------------------------|--------------------------------|----------------|---|---|---|--|-----------|------|
| KVAL. PATV. DOK. NR. | METRO FORMA | | MB METRO FORMA GOŠTAUTO 8 - 240 (2 aukštas) VILNIUS LT 03229 TEL.: +370 643 62601 mm@metroforma.lt; www.metroforma.lt | | STATINIO PROJEKTO PAVADINIMAS | | | |
| | | | | | MOKSLO PASKIRTES PASTATO SU GYDYMO PATALPOMIS - LSMU VETERINARIJOS KLINIKOS, UŽNĖMUNES G.3, KAUNO M., STATYBOS PROJEKTAS | | | |
| | | | | | STATINIO NUMERIS IR PAVADINIMAS | | | |
| | | | | | 01 - LSMU VETERINARIJOS LIGONINĖ | | | |
| A1931 | PDV | M. MARTINKUS | | DOKUMENTO PAVADINIMAS | | | LAIDA | |
| | ARCH. | I. KUNDRECKAS | | | | | | |
| | | | | STOGO PLANAS | | | 0 | |
| | | | | | | | M 1 : 300 | |
| LT | STATYTOJAS IR (ARBA) UŽSAKOVAS | | | DOKUMENTO ŽYMUO | | | LAPAS | LAPŲ |
| | LSMU | | | | | | 1 | 1 |
| | | | | 21/105-PP-A105 | | | | |

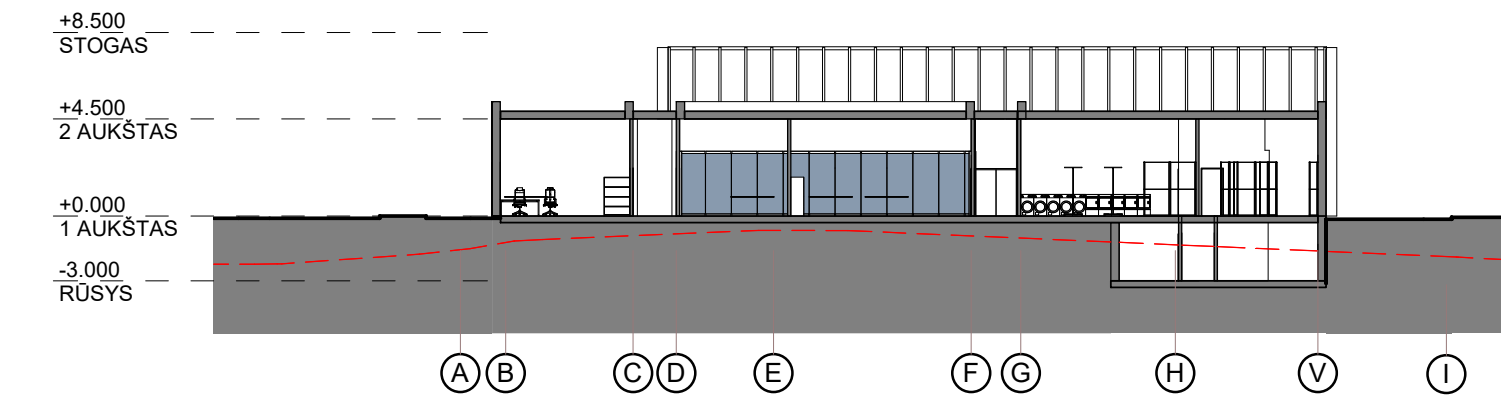

1 A-A
1 : 350

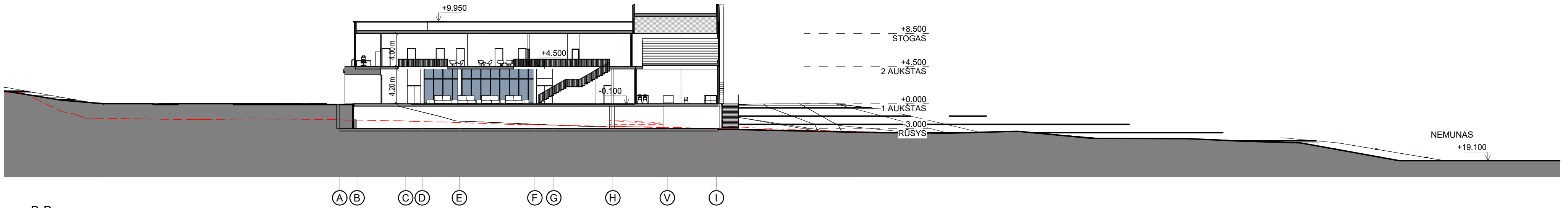

2 B-B
1 : 350

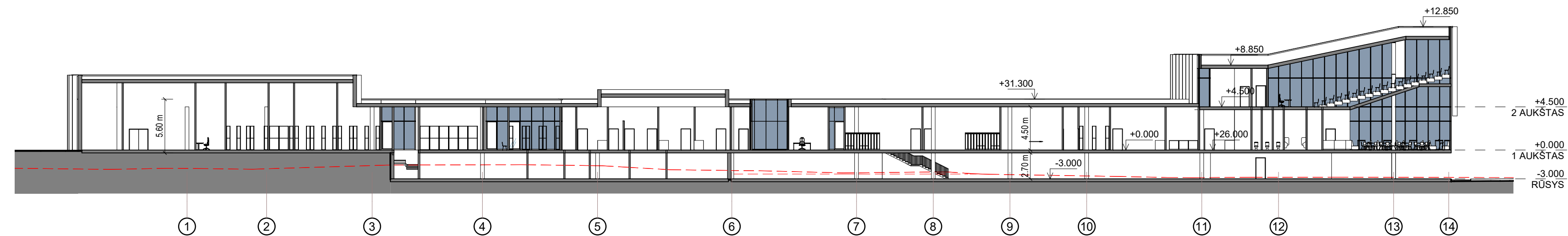

3 C-C
1 : 350

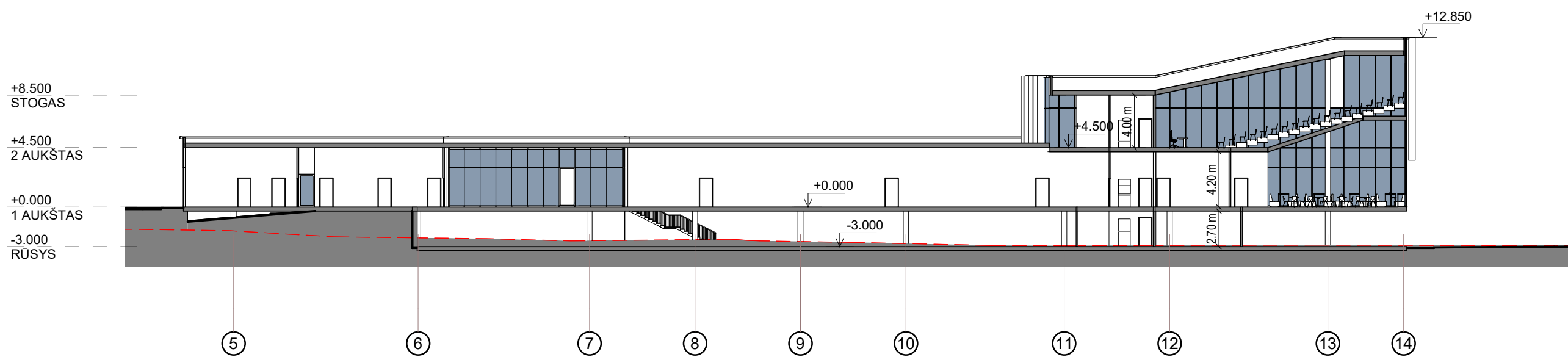

4 D-D
1 : 350

SUTARTINIAI ŽYMĖJIMAI

-- ESAMO RELJEFO LINIJA

| LAIDA | | IŠLEIDIMO DATA | | LAIDOS STATUSAS. KEITIMO PRIEŽASTIS (JEI TAIKOMA) | | | |
|-------------------------------|--------------------------------|----------------|---|---|--|--|-------|
| KVAL. PATV. DOK. NR. | METRO FORMA | | MB METRO FORMA GOŠTAUTO 8 - 240 (2 aukštas) VILNIUS LT 03229 TEL.: +370 643 62601 mm@metroforma.lt; www.metroforma.lt | | STATINIO PROJEKTO PAVADINIMAS | | |
| | | | | | MOKSLO PASKIRTIES PASTATO SU GYDYMO PATALPOMIS - LSMU VETERINARIJOS KLINIKOS, UŽNĖMUNES G.3, KAUNO M., STATYBOS PROJEKTAS | | |
| | | | | | STATINIO NUMERIS IR PAVADINIMAS | | |
| | | | | | 01 - LSMU VETERINARIJOS LIGONINĖ | | |
| A1931 | PDV | M. MARTINKUS | | DOKUMENTO PAVADINIMAS | | | LAIDA |
| | ARCH. | I. KUNDRECKAS | | PJŪVIAI | | | 0 |
| | | | | M As indicated | | | |
| LT | STATYTOJAS IR (ARBA) UŽSAKOVAS | | | DOKUMENTO ŽYMUO | | | LAPAS |
| | LSMU | | | 21/105-PP-A106 | | | LAPŲ |
| | | | | | | | 1 1 |

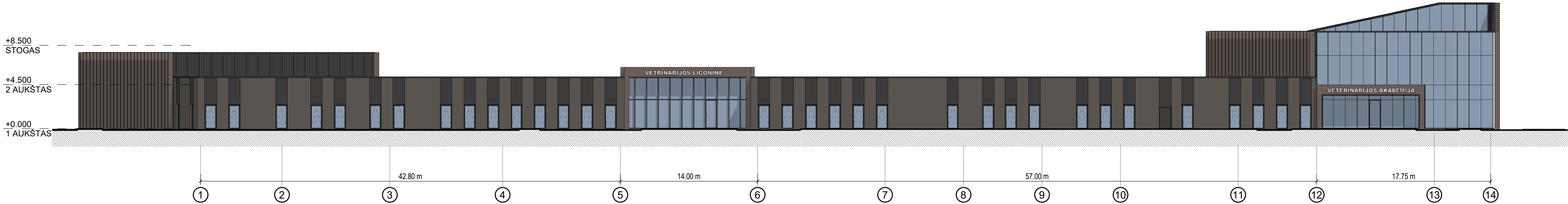

① FASADAS 1-7 (pietinis)
1 : 300

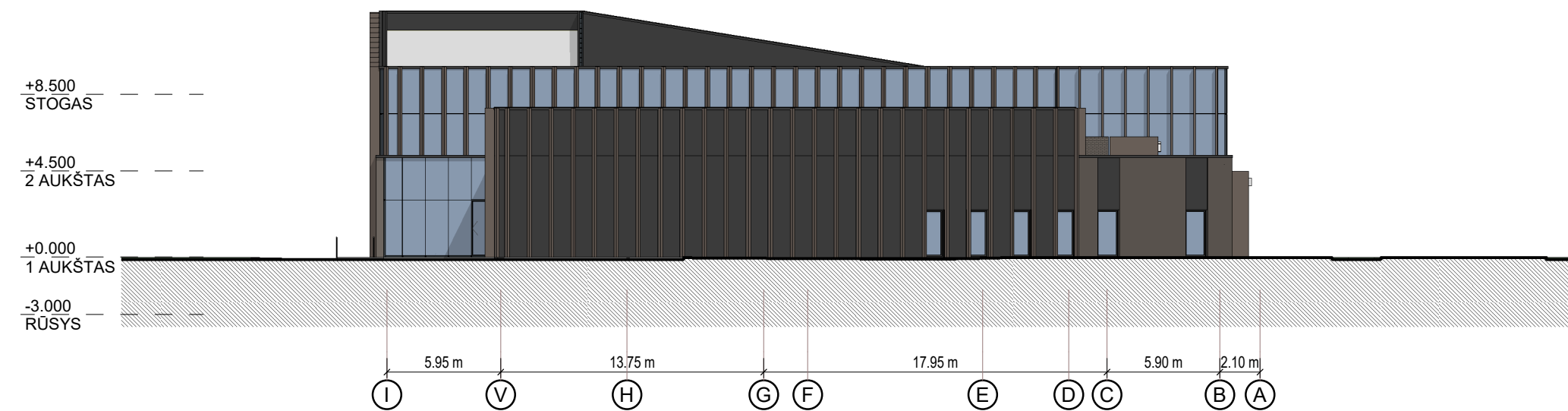

② FASADAS H-A (vakarinis)
1 : 300

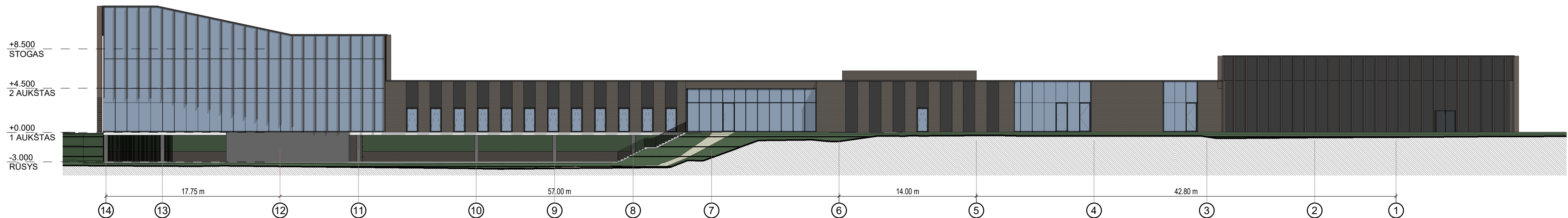

③ FASADAS 7-1 (šiaurinis)
1 : 300

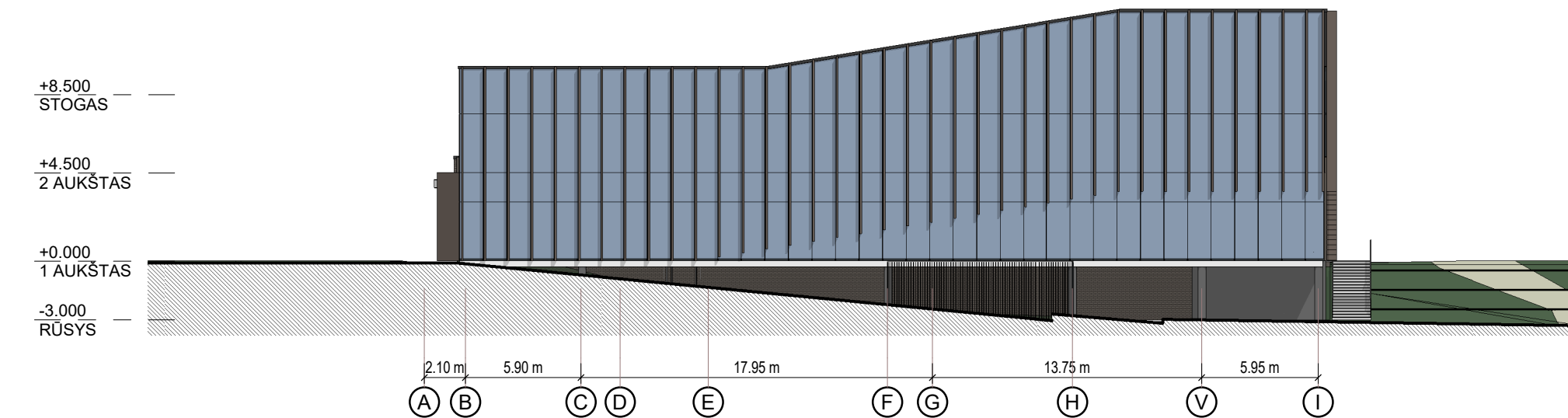

④ FASADAS A-H (rytinis)
1 : 300

SUTARTINIAI ŽYMĖJIMAI

- STIKLAS
- RUDOS SPALVOS PLYTŲ MŪRAS
- JUODO METALO ELEMENTAI IR JUODO TINKO APDAILA

| LAIDA | IŠLEIDIMO DATA | | LAIDOS STATUSAS, KEITIMO PRIEŽASTIS (JEI TAIKOMA) | | | |
|-------------------------------|--------------------------------|---------------|---|-----------------------|--|-------|
| KVAL. PATV. DOK. NR. | METRO FORMA | | MB METRO FORMA GOSTAUTO B - 240 (2 aukštas) VILNIUS LT 03229 TEL.: +370 643 62601 nm@metroforma.lt; www.metroforma.lt | | STATINIO PROJEKTO PAVADINIMAS | |
| | | | | | MOKSLO PASKIRTIES PASTATO SU GYDYMO PATALPOMIS - LSMU VETERINARIJOS KLINIKOS, UŽNĖMUNĖS G.3, KAUNO M., STATYBOS PROJEKTAS | |
| | | | | | STATINIO NUMERIS IR PAVADINIMAS | |
| | | | | | 01 - LSMU VETERINARIJOS LIGONINĖ | |
| A1931 | PDV | M. MARTINKUS | | DOKUMENTO PAVADINIMAS | | LAIDA |
| | ARCH. | I. KUNDRECKAS | | FASADAİ | | 0 |
| | | | | M As indicated | | |
| LT | STATYTOJAS IR (ARBA) UŽSAKOVAS | | | DOKUMENTO ŽYMUO | | LAPAS |
| | LSMU | | | 21/105-PP-A107 | | LAPŲ |
| | | | | | 1 | 1 |



| LAIDA | | IŠLEIDIMO DATA | | LAIDOS STATUSAS, KEITIMO PRIEŽASTIS (JEI TAIKOMA) | | | | |
|-------------------------------|--------------------------------|----------------|---|---|---|--|-------|------|
| KVAL. PATV. DOK. NR. | METRO FORMA | | MB METRO FORMA GOSTAUTO 8 - 240 (2 aukštas) VILNIUS LT 03229 TEL.: +370 643 62601 mm@metroforma.lt; www.metroforma.lt | | STATINIO PROJEKTO PAVADINIMAS | | | |
| | | | | | MOKSLO PASKIRTES PASTATO SU GYDYMO PATALPOMIS - LSMU VETERINARIJOS KLINIKOS, UŽNEMUNES G.3, KAUNO M., STATYBOS PROJEKTAS | | | |
| | | | | | STATINIO NUMERIS IR PAVADINIMAS | | | |
| | | | | | 01 - LSMU VETERINARIJOS LIGONINĖ | | | |
| A1931 | PDV | M. MARTINKUS | | DOKUMENTO PAVADINIMAS | | | LAIDA | |
| | ARCH. | I. KUNDRECKAS | | 3D VAIZDAS | | | 0 | |
| | | | | | | | M | |
| LT | STATYTOJAS IR (ARBA) UŽSAKOVAS | | | DOKUMENTO ŽYMUO | | | LAPAS | LAPŲ |
| | LSMU | | | 21/105-PP-A201 | | | 1 | 1 |

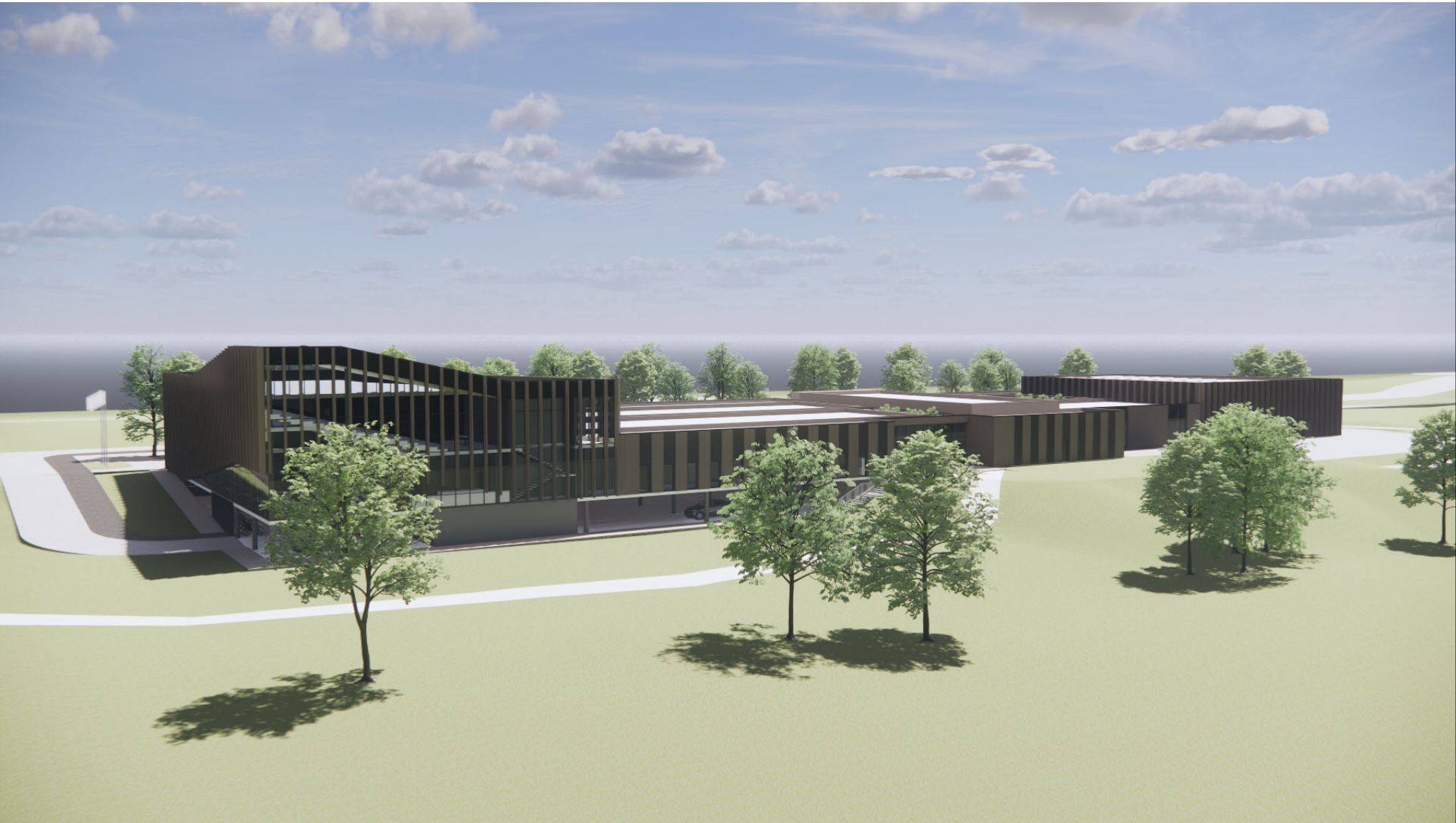

| LAIDA | | IŠLEIDIMO DATA | | LAIDOS STATUSAS, KEITIMO PRIEŽASTIS (JEI TAIKOMA) | | | | |
|-------------------------------|--------------------------------|---|--|--|--|--|-------|------|
| KVAL. PATV. DOK. NR. | METRO FORMA | MB METRO FORMA GOŠTAUTO 8 - 240 (2 aukštas) VILNIUS LT 03229 TEL.: +370 643 62601 mm@metroforma.lt; www.metroforma.lt | | STATINIO PROJEKTO PAVADINIMAS | | | | |
| | | | | MOKSLO PASKIRTES PASTATO SU GYDYMO PATALPOMIS - LSMU VETERINARIJOS KLINIKOS, UŽNĖMUNES G.3, KAUNO M., STATYBOS PROJEKTAS | | | | |
| | | | | STATINIO NUMERIS IR PAVADINIMAS | | | | |
| | | | | 01 - LSMU VETERINARIJOS LIGONINĖ | | | | |
| A1931 | PDV | M. MARTINKUS | | DOKUMENTO PAVADINIMAS | | | LAIDA | |
| | ARCH. | I. KUNDRECKAS | | 3D VAIZDAI | | | 0 | |
| | | | | | | | M | |
| LT | STATYTOJAS IR (ARBA) UŽSAKOVAS | | | DOKUMENTO ŽYMUO | | | LAPAS | LAPŲ |
| | LSMU | | | 21/105-PP-A202 | | | 1 | 1 |